THE LARGEST CIRCULATED TELUGU DAILY FROM THE CAPITAL

గోలకొండ పత్రిక

Estd. 1926 | 100106 | సంపాదకుడు: ఎన్. నరోత్తమరెడ్డి, ఎం. ఏ. | Regd. No. H. 92

సంపుటి: 18 సంచిక: 309 ** హైదరాబాద్, శుక్రవారం, 26-11-1965 ** 4 పేజీలు 7 పైసలు

25 రూ॥ బహుమతి

ఈ దిగువ గుర్తులు గల గుడ్డము ఆచూకీ తెలిపిన వారికి 25 రూ॥ బహుమతిగా యివ్వబడును. గుర్తులు ఎరుపు తెలుపు గలది. మూడు కాళ్ళు తెలుపు ముఖముపై తెల్లని చారలు. మొగగుడ్డము 5 జానలపై ఎత్తుగలది.

అడ్రసు:
N. నారాయణరెడ్డి
P.O. మనుమళ్ళ
Via: వర్గి, హైదరాబాద్ జిల్లా.

25 రూ॥ బహుమతి

ఈ దిగువ గుర్తులు గల ఆవు (కరవు) ఆచూకీ తెలిపిన వారికి 25 రూ॥ బహుమతిగా యివ్వబడును. గుర్తులు ఎరుపు తెలుపు గలది. చక్కటి కళ్ళు ముందటి కమకాలు అర్ధపై బాతలు, ఎడమదొడపై గాయపుమచ్చలు గలవు.

అడ్రసు
ఎ. రామరెడ్డి
P.O. మనుమళ్ళ
Via: వర్గి, హైదరాబాద్ జిల్లా.

పాకిస్తాన్‌కు వివిధ దేశాల నుండి ఆయుధ సామగ్రి

న్యూఢిల్లీ, నవం 25

పాకిస్తాన్‌కు టర్కీ, ఇరాన్, పోర్చుగల్, జోర్డాన్, ఇండోనీషియా, థైలాండ్ నుండి ఆయుధ సామగ్రి నిరంతరంగా అందుతున్నదని విశ్వసనీయ వర్గాల ద్వారా సమాచారం అందింది.

భారత దేశంలో ఇటీవల జరిగిన పోరాటంలో పాకిస్తాన్ పక్షపడిన ఆయుధ సామగ్రిని ఈ విధంగా భర్తీ చేసుకుంటున్నది. పాకిస్తాన్‌కు అవసరమైన ఈ ఆయుధ సామగ్రిని కొనుక్కొనడానికి అవసరమైన విదేశీమారక ద్రవ్యాన్ని సౌదీ అరేబియా ఇస్తున్నది. పోర్చుగల్ నాటో కూటమి ద్వారా లభించిన ఆయుధ సామగ్రిని పెద్ద మొత్తంలో అమ్మినదట. ఇరాన్, టర్కీలు ఆధికారికంగా పైకి చెప్పకున్నా రహస్యంగా పాకిస్తాన్‌కు పూర్తి మద్దతు ఇస్తున్నాయి.

ప్రెసిడెంట్ మికోయాన్‌కు ఆర్డరు ఆఫ్ లెనిన్ బహూకరణ

మాస్కో, నవం 25

సోవియట్ రష్యా అధ్యక్షులు అనాస్టాస్ మికోయాన్ 70వ జన్మదినోత్సవ సందర్భంలో సుప్రీంసోవియట్ ప్రెసిడియమ్ (పార్లమెంటు) ఆయనకు ఆర్డర్ ఆఫ్ లెనిన్ అనే అవార్డును ఇచ్చారని టాస్ వార్తా సంస్థ ప్రకటించింది.

సోవియట్ యూనియన్‌లో ఉన్నతమైన ఈ బహుమతిని ప్రెసిడెంట్ మికోయాన్ కమ్యూనిస్టు పార్టీకి, రష్యాదేశానికి చేసిన గొప్ప సేవలను గురించి తూ ప్రకటించబడిందని టాస్ వార్తాసంస్థ విడుదల చేస్తున్నది.

మళ్ళీ భద్రతాసంఘానికి నేడే ఉంథాంట్ నివేదిక

న్యూయార్క్, నవంబరు 25

నవంబరు 5న భద్రతా సంఘము శాంతించిన తీర్మానము ప్రకారము ఇండో-పాక్ సైన్యాల ఉపసంహరణ ప్రయత్నాలకు మూడువారాలాగడువు నేటితో ముగుస్తున్నందున రేపు సమితి ఉన్నత కార్యదర్శి ఉథాంట్ భద్రతా సంఘానికి తన నివేదిక సమర్పించనున్నాడు.

ఆ తీర్మానము ప్రకారము ఇంత వరకూ సైన్యాల ఉపసంహరణలను గురించి చర్చించేందుకు ప్రతినిధుల కమిషన్ కూడా జరుగలేదు. రేపటి నివేదికలో ఉథాంట్ యుద్ధ విరమణ ఉల్లంఘనల నిలువుదలను కోరుతూ చేసిన తీర్మానాల ఫలితము గురించి కూడా కొత్త సమాచారము అందజేస్తాడనుకుంటున్నారు.

భద్రతా సంఘము సమావేశమై ఈ నివేదికను చర్చించే అవకాశమేమీ కనిపించడములేదు.

క్రాంగోలో కసావుబూకు పదవీ భ్రష్టత

జనరల్ మొబుటుచే విప్లవం: కర్నల్ ములాంబా ప్రధానిగా నియామకం

లియోపాల్డ్‌విల్, నవం 25

కాంగో సైనిక ప్రధానాధికారి జనరల్ జోసఫ్ మొబుటు ప్రెసిడెంటు కసావుబూకును పదవీ భ్రష్టునిచేసి తన నాయకత్వంలో సైనిక ప్రభుత్వాన్ని ఏర్పాటు చేశారు.

నేడు జరిగిన ఈ రక్తపాత రహిత విప్లవ సమాచారం లియోపాల్డ్‌విల్లి రేడియో నుండి ప్రసారం చేయబడినది.

కసావుబూకు, పోంబెకు మధ్య ఏర్పడిన రాజకీయ కలహాల వల్ల కాంగో దద్దరిల్లి పోతున్న పరిస్థితిలో కానీ విప్లవం జరిపానని కాను అధికారములో ఐదేళ్ళు ఉంటానని జనరల్ మొబూటు విలేఖరులకోసి జరిపి ప్రకటించాడు కూడా. తన పదిభుజముగా ఉంటున్న కర్నల్ లియోనార్డు ములాంబాను కాంగో ప్రధానిగా అతడే నామినేటు చేశాడు.

ఈ అధికారపు మార్పు ప్రశాంతంగా జరిగిందని లియోపాల్డ్‌విల్ నగరము ప్రశాంతముగానే ఉన్నదని తెలుస్తున్నది. ప్రజాదేశేటి ప్రభుత్వ వ్యతిరేక విప్లవాన్ని అణచివేసిన వారు మినహా అందరు రాజకీయ ఖయిదీల్ని జనరల్ మొబూటు వదిలి పెట్టదలిచాడు. కాంగో అధ్యక్ష ఎన్నిక రద్దు చేయబడింది. 14 నెలలనుండి గృహ నిర్బంధములో ఉన్న ప్రతిపక్ష ముఖ్యుడు గిజెంగా విడుదలైనాడు. పాతమంత్రి వర్గములోని వారెవ్వరూ నిర్బంధింపబడలేదు. కసావుబూ సురక్షితంగానే ఉంటారని మొబుటూ హామీ ఇచ్చారు.

రాష్ట్రంలో కాటక స్థితిగతుల పట్ల కేంద్రం నిర్లక్ష్య వైఖరి

ముఖ్యమంత్రి విభ్రాంతి

హైదరాబాదు, నవంబరు 25

దేశంలో పలుప్రాంతాలలో కాటక పరిస్థితుల జాడికాలిస్తూ మంగళవారం నాడు లోకసభలో ఆర్థికమంత్రి శ్రీ టి.టి.కృష్ణమాచారి ఆంధ్రప్రదేశ్‌ను వదిలివేసినందుకు ముఖ్యమంత్రి శ్రీ బ్రహ్మానందరెడ్డి ఆశ్చర్యం వ్యక్తపరిచారు.

శాసన మండలిలో నేడు ప్రస్తావన తేలింది. రాష్ట్రములో పలుచోట్ల కాటక పరిస్థితులేర్పడి ఉండగా శ్రీ టి.టి.కె. ఎందుకు గమనించలేదో ప్రతిపక్ష మీద వదిలివేశారో తన కర్థం కావడము లేదని ముఖ్యమంత్రి అన్నారు.

త్వరలోనే ముఖ్యమంత్రి ఢిల్లీ వెళ్ళనున్నారని అప్పుడు రాష్ట్రంలో కాటకస్థితిగతుల్ని గురించి స్వయంగా వివరాలు అందజేయగలరని ఆహార మంత్రి శ్రీ ఎస్. సుబ్బారెడ్డి తెలిపారు.

ఇదే వ్యవహారం అసెంబ్లీలోకూడా ప్రస్తావనకు వచ్చిందిగాని అప్పట్లో ముఖ్యమంత్రిగాని, ఆహారమంత్రిగాని ఏమీ ప్రకటనలు చేయలేదు.

ప్రణాళికేతర దిగుమతులకై రష్యా, జెకోస్లావేకియా సహాయం

లోకసభలో ఆర్థికమంత్రి శ్రీ టి.టి.కె. వెల్లడి

న్యూఢిల్లీ, నవంబరు 25

ప్రణాళికాబద్ధమైన ప్రాజెక్టులకు సంబంధించకుండా దేశానికి అవసరమయ్యే దిగుమతులనిమిత్తం రష్యా, జెకోస్లావేకియాలు అదనపు ఆర్థిక సహాయాన్ని పరపతిని కల్పించగలవు. రానున్న మాసాలలో సాంకేతిక దర్యాప్తు నిమిత్తం జరిగిన తరువాత సహాయం ఎంత లభించేదీ తేల్చబడుతుందని ఈవేళ లోకసభలో కేంద్రార్థికమంత్రి శ్రీ టి.టి. కృష్ణమాచారి ప్రకటించారు.

సోవియట్ రష్యా తన పంచవర్ష ప్రణాళిక తయారు చేసుకోవస్తున్న 1966 మార్చినాటికి అది ఇచ్చే ఆర్థిక సహాయాన్ని గురించిన దస్త్రాలు పూర్తి అవుతుందని శ్రీ టి.టి.కె. తెలిపారు. రష్యా సహాయంతో నాలుగో ప్రణాళిక పరిధి దాటి కూడా ప్రాజెక్టులు చేపట్టే వీలుండగలదని ఆయన చెప్పారు.

నేడు లోకసభలో శ్రీ టి.టి.కె. తన రష్యా, జెకోస్లావేకియా దేశాల పర్యటన ఫలితాంశాలను క్రోడీకరించి తెలియజేశారు. ఇండియా-రష్యాల మధ్య ఐదేళ్ళ వాణిజ్య ఒప్పందానికి కూడా డిసెంబరులో చర్చలు మొదలవుతాయని ఆయన ప్రకటించారు. జెకోస్లావేకియాకు సప్లయిచేయవలసిన కొన్ని వస్తువుల్ని భారతదేశములో తయారుచేసే విషయమై ఇండో-జెక్ ఉన్నతాధికారస్థాయి సంప్రదింపుల సంఘంకూడా త్వరలో ఏర్పాటవుతుందని ఆయన పేర్కొన్నారు.

శ్రీ టి.టి.కె. లోకసభలో నేడాన ప్రశ్నకు జవాబిస్తూ 1965 మార్చి 31 నాటికి ఆదాయం పన్ను బకాయిలు 193.40 కోట్లున్నదని 64-65లో వసూలైన బకాయిలు 58.25 కోట్లు అని తెలియజరిచారు.

వేద్యరంగంలో యాంత్రిక వ్యవసాయము ప్రవేశపెట్టడానికి, సాంకేతిక విద్యావ్యాప్తికి కూడా రష్యానుండి సహాయం పొందాలని భారత ప్రభుత్వం భావిస్తున్నట్లు, కాను అవసరాలపై కూడా చర్చలు జరిపినట్లు శ్రీ టి.టి.కె. తెలిపారు. రష్యా సహాయం గణనీయముగా మన అవసరాలకు అనుగుణంగా కొనసాగుతున్నట్లాయన చెప్పారు.

శాసన సభలో సి.ఐ.డి.

హైదరాబాదు, నవంబరు 25

నేడు శాసనసభలో ప్రశ్నల కాలం ముగియగానే కొంత సంచలనం చెలరేగింది. సభ సమావేశాన్ని ప్రారంభించే ముందు ఒక సి.ఐ.డి. వచ్చి సభలోని ప్రతిపక్షసభ్యుల స్థానాలకు తనకు కనిపించేయాడని, సభాపతి ఆ సి.ఐ.డి.ని తనకు తోనము అనమతించారా అని కమ్యూనిస్టుసభ్యుడు శ్రీ వంశా సత్యనారాయణ సభాపతిని అడిగారు.

శ్రీ వావిలాల గోపాలకృష్ణయ్య (ఇండి):-చివరికి స్పీకర్ సీటును కూడా వారు తనఖీచేస్తుండగా కాను చూశానని అన్నారు.

స్పీకరు సమాధానమిస్తూ తనకు ఆ విషయం గురించి ఏమీ తెలియదని, తనకు తెలియకుండా అలాంటి పని జరుగకూడదనిఅన్నారు. వెంటనే ప్రతిపక్ష సభ్యులు చాలామంది ఒకరివెంట ఒకరులేచి ప్రశ్నలవర్షం కురిపించడం ప్రారంభించినప్పుడు సభలోనుండి ముఖ్యమంత్రి శ్రీ కె. బ్రహ్మానందరెడ్డి నిష్క్రమించారు.

ఈ లాంటి విషయాలు ముఖ్యమంత్రికి తప్పక తెలిసివుంటాయని, ఆయన ఉదాసీనత వల్ల ఎలాంటి సమాచారం ఇవ్వకుండా వెళ్ళిపోయారని ఒక సభ్యుడు స్పీకర్ దృష్టికి తీసుకవచ్చారు.

ముఖ్యమంత్రిని మీరుజరాటంలో పడేస్తున్నారని ఆయన చల్లగా వెళ్ళిపోయారని స్పీకర్ వ్యాఖ్యానించారు.

ఆ తర్వాత ముఖ్యమంత్రి వెంటనే శాసన సభలోకి పునఃప్రవేశించారు. కాను ప్రశ్నలకాలం అయిపోగానే మరో సభ (కౌన్సిల్)లో పనివుండడము వల్ల వెళ్ళానని ఆ సీట్లను వెకడము గురించి మనమంతా విజ్ఞాంతనని ముఖ్యమంత్రి అన్నారు.

అప్పుడు స్పీకర్ మరుసటిరోజు పై చర్చను ప్రారంభించారు.

ఉత్తర సిక్కింలో మళ్ళీ చైనా సైనికుల దురాక్రమణ యత్నం

న్యూఢిల్లీ, నవంబరు 25

ఉత్తర సిక్కింలో జొంగోకు ఆగ్నేయముగా ఉన్న ప్రదేశములోకి 1500 గజాలవరకు 40మంది సాయుధ చైనా సైనికులు నిన్న చొచ్చుకు వచ్చారు. భారత గస్తీదళము వారిని ముందుకు రావద్దని హెచ్చరించినా వారు వినలేదు. మన గస్తీదళము కాల్పులు ప్రారంభించినాక వారు తిరిగి టిబెటులోకి వెళ్ళిపోయారు.

ఇదే ప్రదేశములో మూడు దినాల క్రితము చైనా సైనికులు చొచ్చుకు వచ్చి ఉన్నారు.

ఈ సంఘటనలపట్ల భారత ప్రభుత్వం చైనాకు నిరసన వ్రాయము అందజేసింది.

ఉరీ-పూంచ్‌ల మధ్య రోడ్డు నిర్మాణం

శ్రీనగర్, నవంబర్ 25

జమ్మూ-కాశ్మీరు ముఖ్యమంత్రి శ్రీ జి. యం. సాదిక్ నిన్నటి దినము పాకిస్తాన్ కాశ్మీరు వంతెనవద్ద ఉరీ-పూంచ్ రోడ్డు ప్రారంభోత్సవము జరిపారు.

ఉరీ-పూంచ్‌లను కలుపు ఈరోడ్డు సైనిక ఇంజనీర్లు రాత్రింబవళ్ళు పనిచేసి చాల త్వరితగతిలోనే నిర్మించారు.

కాశ్మీరు వంతెనవద్ద జవాన్‌లనుద్దేశించి మాట్లాడుతూ ముఖ్యమంత్రి సైన్యానికి సంబంధించిన ఇంజనీర్లు సాధించిన ఈఘన విజయానికి వారిని అభినందించారు.

బ్రిటిష్ పార్లమెంటరీ ప్రతినిధి వర్గం సన్మాన విందుల బాయికాట్

నాగపూర్, నవం 25

మహారాష్ట్ర శాసన సభ, శాసన మండలులలోని ప్రతిపక్ష సభ్యులు నగరానికి వస్తున్న 7గురు సభ్యుల బ్రిటిష్ పార్లమెంటరీ ప్రతినిధి వర్గం గౌరవార్థము స్పీకర్, మండలి అధ్యక్షుడు ఏర్పాటుచేసిన విందులు ఇతర సమావేశాలను బాయికాట్ చేయ నిశ్చయించారు.

మూడు యూనివర్సిటీల బిల్లులకు ఆమోద ముద్ర

శాసనసభలో తీవ్ర ప్రాతికూల్యం చూపి ప్రతిపక్షాల వాకౌట్

హైదరాబాద్, నవంబరు 25

ఆంధ్రప్రదేశ్ శాసనసభ నేడు మూడు విశ్వవిద్యాలయాల వివాదాస్పదమైన సవరణబిల్లులను ప్రతిపక్షసభ్యులతీవ్రప్రతిఘటనల మధ్య ఆమోదించింది. ప్రతిపక్షాలు సభనుండి వాకౌటు చేశాయి.

ఈబిల్లుల ద్వారా ఆంధ్ర, శ్రీ వేంకటేశ్వర, ఉస్మానియా విశ్వవిద్యాలయాల వైస్‌ఛాన్సలర్‌లను ఇకనుండి గవర్నర్ నియమిస్తారు. విశ్వవిద్యాలయ బోధన శాఖ, విద్యా విధానాలలో ప్రభుత్వ సలహా పోస్టు గ్రాడ్యుయేటు సెంటర్‌ల స్థాపన, యూనివర్సిటీ ఉపాధ్యాయులు ఇతర ఉద్యోగుల సర్దుబాటు కండిషన్‌లను వగైరాలను క్రమబద్ధము చేసేందుకు ప్రభుత్వానికి అధికారము సంక్రమిస్తున్నది.

నిన్న శాసనమండలిలో కూడా ఈ బిల్లుల ఆమోదం జరిగినపుడు ప్రతిపక్షాల సభ్యులు వాకౌట్ చేసిన విషయం పాఠకులకు విదితమే. ఈరోజు శాసన సభలో ప్రతిపక్ష సభ్యులు ఈ బిల్లులు విశ్వవిద్యాలయాల స్వతంత్రతను ప్రతిపత్తిని హరిస్తున్నాయని ప్రభుత్వము విశ్వవిద్యాలయానివర్సిటీలను ప్రభుత్వ శాఖలుగా మార్చివేసిందని నిశితముగా విమర్శించారు.

విద్యామంత్రిపక్షాన వ్యాయశాఖా మంత్రి శ్రీ పి.వి. నరసింహారావు ఈ బిల్లులను ప్రవేశపెడుతూ యూనివర్సిటీల స్వతంత్రతకు ప్రభుత్వం పాటుపడుతుందని, సమయానుకూలముగా అవసరమైతే సవరణలు తెస్తామన్నారు. ఈ బిల్లులను రాష్ట్రంలోని సమస్త విద్యావేత్తలను, మూడు యూనివర్సిటీల వైస్‌ఛాన్సలర్లను సంప్రదించిన తర్వాతనే ప్రభుత్వంకూడా పొందించినదనీ యన స్పష్టీకరించారు.

అసెంబ్లీ నేడు రెండుమార్లు సమావేశమై మూడు బిల్లులను ఆమోదించింది. మొదటి ఆంధ్ర యూనివర్సిటీ సవరణబిల్లు చర్చ మొదలవగానే ప్రతిపక్షసభ్యులు వరుసగా సవరణలు ప్రవేశపెట్టడం అన్నీ వీగిపోయాయి.

వ్యాయశాఖా మంత్రి సాయంత్రం సమావేశంలో చివరకు సమాధానముగా 45 నిమిషాలపాటు ప్రసంగించారు. ప్రతిపక్ష సభ్యులు ప్రతిపాయింటు దగ్గర కలుగజేసుకొని అభ్యంతరాలు లేవదీశారు.

రాష్ట్ర విశ్వవిద్యాలయాల పట్ల ప్రజలు తమ విశ్వాసాన్ని కోల్పోవడం గురించి తీర్మానంలో పేర్కొనడం వ్యక్తిపూజనువ్యక్తంచేస్తుందని డా॥ నాయుడు అభ్యంతరం తెలిపారు.

శ్రీ పి.వి. రామారావుగారి మాట్లాడుతూ భారతదేశం ఆటంబాంబును తయారుచేయాలనికంకోటిసైన్యాన్ని నిర్మించాలని విజ్ఞప్తి చేశారు.

శ్రీ ఎ. సీతారామరెడ్డి మాట్లాడుతూ అనివార్య సైనిక శిక్షణను ప్రవేశపెట్టాలని రక్షణ ఖర్చుల కోసం సినిమా, సిగరెట్లపై అధికంగా పన్నులను విధించాలని సూచించారు.

శ్రీ అనదాశివన్ ప్రసంగిస్తూ పాకిస్తాన్ దురాక్రమణ సందర్భములో రష్యాభారత్‌కు చేసిన సహాయాన్ని తీర్మానంలో పేర్కొనాలని అన్నారు.

సాయుధ దళాల కుటుంబాల పట్ల ప్రభుత్వం బాధ్యతనుగుర్తించాలని శ్రీ పి. రామమూర్తి విజ్ఞప్తి చేశారు.

తీర్మానంలో రష్యన్ సానుభూతి ప్రసక్తి వుండకూడదని శ్రీ వై.సి.రంగారెడ్డి వ్యతిరేకించారు.

(చివరి పేజీ చూడుడు.)

నేపాల్ రాజ దంపతుల రాక

25 దినాలు భారత పర్యటన

న్యూఢిల్లీ, నవంబరు 25

నేపాల్ రాజు మహేంద్ర, రాణి రత్న ఈవేళ పాలం విమానాశ్రయం చేరుకోగానే రాజోచిత స్వాగతము ఇవ్వబడింది. నేపాల్ రాజదంపతులు భారత దేశములో 25 దినాల పాటు పర్యటిస్తారు.

నేపాల్ రాజు విమానాశ్రయములో రాష్ట్రపతి డా॥ రాధాకృష్ణన్, ఉపరాష్ట్రపతి జాకీర్ హుసేన్, ప్రధాని శ్రీ శాస్త్రి స్వాగత మిచ్చారు. ఇల్యూషిన్ విమానమునుండి రాజదంపతులు దిగగానే 30 శతఘ్నులు పేలాయి. విమానాశ్రయములో చేరిన ప్రముఖులు, ప్రజలు హర్షధ్వానాలుచేశారు.

విమానాశ్రయములోస్వాగతసన్నాహాలోపన్నాపాలు పూర్తి అయినవిమ్మట డాక్టరు రాధాకృష్ణన్, శ్రీ శాస్త్రిలో కలిసి రాష్ట్రపతి భవన్‌కువెళ్ళారు.

నిర్బంధ సైనిక శిక్షణ, ఆటంబాంబు తయారీ

శాసనమండలిలో జవాన్లకు శ్రద్ధాంజలి సమర్పిస్తూ పలువురి అభ్యర్థన

హైదరాబాద్, నవం 25

పాకిస్తాన్ దురాక్రమణపై ప్రభుత్వము ప్రవేశపెట్టిన అధికార తీర్మానాన్ని నేడు శాసనమండలి అయిదు గంటలపాటు చర్చించినతర్వాత ఏకగ్రీవంగా పాకిస్తాన్ దుష్పరిణామను సభ్యులు ఖండించారు.

అత్యవసర పరిస్థితిలో అఖండ భారతదేశాన్ని అమలు పర్చాలని, ఆటంబాంబును తయారు చేయాలని, 18-26 సంవత్సరాలమధ్య వున్న ప్రజలందరికీ అనివార్యంగా సైనికశిక్షణ ఇవ్వాలని మండలిలో సభ్యులు సూచించారు.

యుద్ధ క్షేత్రంలో వీరోచితంగా పోరాడిన మన సైనికులకు శ్రద్ధాంజలి ఘటిస్తూ శత్రువును ఎదుర్కొడానికి రాష్ట్రప్రజలు, రాష్ట్రప్రభుత్వం ప్రధానమంత్రికి సర్వవిధాల సహాయపడి దేశం యొక్క ప్రాదేశిక సమగ్రతను సంరక్షించగలరని తీర్మానంలో పేర్కొన్నారు.

ఈ తీర్మానముపై డా॥ యస్. గోవిందరాజులు నాయుడు ప్రసంగిస్తూ అత్యవసరపరిస్థితులలో అఖండ భారతరాష్ట్రాంగానికి అమలుపర్చవలసిందని, పరిహార్దు ప్రాంతాలలోని ప్రజలు చేసిన త్యాగాలగురించి తీర్మానంలో ప్రస్తావించకపోవడం వల్ల ఆయన తమ విచారాన్ని వెలిబుచ్చారు. ప్రజలు తమ విద్యార్థి యూనివర్సిటీలను ప్రభుత్వ శాఖలుగా మార్చివేసిందని నిశితముగా విమర్శించారు.

విద్యామంత్రి శ్రీ పి.వి. నరసింహారావు ఈ బిల్లులను ప్రవేశపెడుతూ యూనివర్సిటీల స్వతంత్రతకు ప్రభుత్వం పాటుపడుతుందని, సమయానుకూలముగా అవసరమైతే సవరణలు తెస్తామన్నారు. ఈ బిల్లులను రాష్ట్రంలోని సమస్త విద్యావేత్తలను, మూడు యూనివర్సిటీల వైస్‌ఛాన్సలర్లను సంప్రదించిన తర్వాతనే ప్రభుత్వంకూడా పొందించినదనీ యన స్పష్టీకరించారు.

అసెంబ్లీ నేడు రెండుమార్లు సమావేశమై మూడు బిల్లులను ఆమోదించింది. మొదటి ఆంధ్ర యూనివర్సిటీ సవరణబిల్లు చర్చ మొదలవగానే ప్రతిపక్షసభ్యులు వరుసగా సవరణలు ప్రవేశపెట్టడం అన్నీ వీగిపోయాయి.

వ్యాయశాఖా మంత్రి సాయంత్రం సమావేశంలో చివరకు సమాధానముగా 45 నిమిషాలపాటు ప్రసంగించారు. ప్రతిపక్ష సభ్యులు ప్రతిపాయింటు దగ్గర కలుగజేసుకొని అభ్యంతరాలు లేవదీశారు.

రాష్ట్ర విశ్వవిద్యాలయాల పట్ల ప్రజలు తమ విశ్వాసాన్ని కోల్పోవడం గురించి తీర్మానంలో పేర్కొనడం వ్యక్తిపూజనువ్యక్తంచేస్తుందని డా॥ నాయుడు అభ్యంతరం తెలిపారు.

శ్రీ పి.వి. రామారావుగారి మాట్లాడుతూ భారతదేశం ఆటంబాంబును తయారుచేయాలనికంకోటిసైన్యాన్ని నిర్మించాలని విజ్ఞప్తి చేశారు.

శ్రీ ఎ. సీతారామరెడ్డి మాట్లాడుతూ అనివార్య సైనిక శిక్షణను ప్రవేశపెట్టాలని రక్షణ ఖర్చుల కోసం సినిమా, సిగరెట్లపై అధికంగా పన్నులను విధించాలని సూచించారు.

శ్రీ అనదాశివన్ ప్రసంగిస్తూ పాకిస్తాన్ దురాక్రమణ సందర్భములో రష్యాభారత్‌కు చేసిన సహాయాన్ని తీర్మానంలో పేర్కొనాలని అన్నారు.

సాయుధ దళాల కుటుంబాల పట్ల ప్రభుత్వం బాధ్యతనుగుర్తించాలని శ్రీ పి. రామమూర్తి విజ్ఞప్తి చేశారు.

తీర్మానంలో రష్యన్ సానుభూతి ప్రసక్తి వుండకూడదని శ్రీ వై.సి.రంగారెడ్డి వ్యతిరేకించారు.

(చివరి పేజీ చూడుడు.)

అదనపు భూమి శిస్తు చట్టం

రెవెన్యూమంత్రి రాజీనామా ఇవ్వాలని శ్రీవావిలాల డిమాండు

శాసనసభలో 9మంది ప్రతిపక్ష సభ్యుల ప్రత్యేక తీర్మానంపై చర్చ

హైదరాబాదు, నవం 25

అదనపు భూమిశిస్తు చట్టం-1962 చెల్లనేరదని ఆంధ్రప్రదేశ్ హైకోర్టు తీర్పునిచ్చిన దృష్ట్యా కుంభకర్ణ మొత్తమూ లేదా కనీసం రెవెన్యూ మంత్రియినా రాజీనామా ఇవ్వాలని నేడు శాసనసభలో శ్రీ వావిలాల గోపాలకృష్ణయ్య (ఇండి) డిమాండు చేశారు. ప్రజాభిప్రాయానికి విరుద్ధంగా ఈ అదనపు భూమిశిస్తు బిల్లును ప్రవేశపెట్టినందుకైనా రెవెన్యూ మంత్రి బాధ్యత వహించాలని ఆయన అన్నారు. ఈ బిల్లు ఆమోదించబడినపుడు అన్నాడు ప్రతిపక్ష సభ్యులు, యు.డి.యఫ్. సభ్యులు సభనుండి వాకౌట్ చేశారు.

అదనపు భూమిశిస్తు చట్టముపై హైకోర్టు తీర్పు దృష్ట్యా, రెవెన్యూ మంత్రి దృష్టి వాకర్షిస్తూ ఒక ప్రత్యేక తీర్మానాన్ని ప్రవేశపెట్టడానికి తొమ్మిదిమంది శాసనసభ్యులు నోటీసు ఇచ్చారు.

ఈ తొమ్మిదిమంది సభ్యులలో నలుగురు కమ్యూనిస్టులు, ఇద్దరు ఇండిపెండెంటులు, మరోముగ్గురు వరుసగా నేషనల్ డెమొక్రాట్సు, స్వతంత్ర సోషలిస్టుపార్టీకి చెందినవారు. పై తీర్మానంపై మాట్లాడుతూ శ్రీ వావిలాలమంత్రి రాజీనామాను డిమాండు చేశారు.

ఈతీర్మానాన్ని ప్రవేశపెట్టిన సభ్యులలో ఒకరైన శ్రీ టి.కె. ఆర్. శర్మ (యస్.యస్.పి) మాట్లాడుతూ హైకోర్టు మొత్తం శిస్తుచట్టం చెల్లనేరదని తీర్పు ఇచ్చిన దృష్ట్యా అదనపు శిస్తును వసూలు చేయడములో పాటు అసలు భూమిశిస్తు వసూలు కూడా హైకోర్టుతీర్పునకు వ్యతిరేకంకాగలదని హెచ్చరించారు.

శ్రీ కె. గోవిందరావు, శ్రీ మోహన రావు (కమ్యూ) మాట్లాడుతూ హైకోర్టు తీర్పువచ్చినతర్వాత కూడా కొన్నిజిల్లాలలో అదనపులెవీని వసూలు చేయడం జరిగిందని, ఆ శిస్తు వసూలు చేసిన వ్యక్తులకూడా కోర్టు ధిక్కరణ నేరానికి గురి కాగలదని, ప్రస్తుతం హైకోర్టు తనతీర్పు ద్వారా ప్రజాభిప్రాయానికివిరుద్ధంగా ఆమోదించబడినశిస్తు చట్టాన్ని రద్దుచేసి రైతులకు న్యాయం చేకూర్చిందని అన్నారు.

రెవెన్యూమంత్రి శ్రీ యస్. రామచంద్రారెడ్డి తీర్మానానికి సమాధానమిస్తూ హైకోర్టుతీర్పుకువ్యతిరేకంగా ప్రభుత్వం సుప్రీంకోర్టుకు ఒక అపీలును పెట్టుకుందని, ప్రస్తుతం అదనపు శిస్తు వసూలును కొనసాగించడానికైనా సుప్రీంకోర్టునుండి ప్రత్యేకఆదేశాలు పొందడానికి ప్రభుత్వంఆలోచిస్తున్నదనిచెప్పారు.

సభ్యులు చెల్లదించినవిధంగా కొన్ని జిల్లాలలో అదనపుశిస్తు వసూలు కోర్టు తీర్పుతర్వాతకూడా జరిగిన సమాధానము తమకుఅందలేదని కోర్టు తీర్పును ధిక్కరిస్తూ అలాంటి వసూలు జరగదని మంత్రి హామీ ఇచ్చారు.

1962 అదనపు భూమి శిస్తు చట్టం ఆమోదించబడకముందు అమలులో వున్న శిస్తుల సమసరించిమాత్రమే శిస్తు వసూలు చేయవలసిందని ప్రభుత్వం అడ్వొకేట్ జనరల్‌ను సంప్రదించిన తర్వాత సలహా ఇచ్చినట్టు రెవెన్యూ మంత్రి స్పష్టీకరించారు. 1957 సర్ ఛార్జీ చట్టాన్ని అనుసరించి సర్ ఛార్జీని వసూలుచేయడం చట్టవిరుద్ధం కాదని ఆయన చెప్పారు.

తూహి మేరి జిందగి

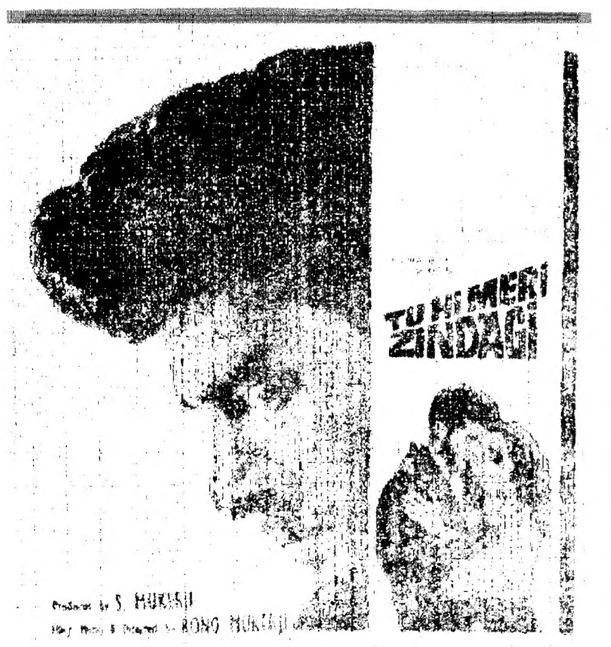

తా: కీ-మాతన పటులు: దేవ్ ముఖర్జి, నివేదిత, సలోమి, దర్శన్, లతాసిన్హ, అమర్, జాగీర్దార్,

నిర్మాత: ఎస్. ముఖర్జి
రచన, సంగీతం, దర్శకత్వం: రోనోముఖర్జి

అశోక్ హైదరాబాద్
ప్యారడైజ్ సికింద్రాబాద్

నేడు, రేపు ఆదివారం 4 ఆటలు:
11-30, 2-45, 6-00, 9-30

—మ్యూజికల్ ఫిలిమ్స్ రిలీజ్

ప్రకటన

స్టేట్ బ్యాంక్ ఆఫ్ హైద్రాబాద్
బ్రాంచీని
షాపూర్ నందు

(గుల్బర్గాజిల్లా: మైసూర్ స్టేట్)

29-11-1965 తేదీన ప్రారంభించబడును

స్టేట్ బ్యాంక్ ఆఫ్ హైదరాబాద్
హైదరాబాద్ ఆంధ్ర

పి. సీతాపతిరావు
జనరల్ మేనేజర్

22 వ సంయుక్త వారం

ఆటలు: 2-00, 6-00, 9-45.
మువీస్ (ప్రైవేట్ లిమిటెడ్) లిమిటెడ్.

నేడే ప్రారంభం
రాహత్ మహల్
ముషీరాబాద్
ఆటలు: 2-30, 6-00, 9-30

హాల్దియాలో నూనె శుద్ధి కర్మాగారం స్థాపన

[illegible] వరకు సంప్రదింపులు [illegible] యనిపించనా

న్యూఢిల్లీ, నవం 26

హాల్దియాలో నూనెశుద్ధికర్మాగార స్థాపనకై సంప్రదింపులు 1966 జనవరి 31లోగా పూర్తికాగలవని నేడు లోక సభలో ప్రశ్నోత్తరాల సమయమందు పెట్రోలియం మరియు కెమికల్స్ మంత్రి పమురాయూన్ కబీర్ తెలిపారు. పి. ఆర్. చక్రవర్తి వేసిన ఒక అనుబంధ ప్రశ్నకు సమాధానమిస్తూ జర్మన్ అమెరికన్ సంస్థల సముదాయం ఒక రుమేనియా సంస్థ ఒక ప్రాంచి సంస్థ ఈ మూడింటితో సంప్రదింపులు జరుగుతున్నాయని దిగుమతిచేసుకునే కూడా యిల్ హాల్దియాలో ఏర్పరచే కర్మాగారంలో శుద్ధి చేయబడుతుందని తెలిపారు.

బీహార్‌లోని బరౌనీ నూనె శుద్ధి కర్మాగారం హాల్దియా కర్మాగార నిర్మాణం వల్ల మూతపడదని ఈ రెంటి అవసరం ఉన్నదని కబీర్ మరొక ప్రశ్నకు సమాధానమిచ్చారు.

ఏడు సంవత్సరాలలోగా నూనెశుద్ధి కర్మాగారాల స్థాపనలో మన దేశము స్వయం సమృద్ధం కాగలదన్నారు.

ఆంధ్రప్రదేశ్ ఎరువుల అవసరాలు

పూర్తిచేయడానికి రాష్ట్ర ప్రభుత్వం ప్రయత్నిస్తున్నదని వివరణ

హైదరాబాద్, నవం 25

ఆంధ్రప్రదేశ్‌కు ఆరు లక్షల టన్నుల ఎరువులు కావాలి. ఇందులో 1.75 లక్షల టన్నుల ఎరువులు మాత్రమే లభించాయి. వ్యవసాయమంత్రి ఎ. నీ. సుబ్బారెడ్డి నేడు శాసన సభలో ఒక ప్రశ్నకు సమాధానమిస్తూ ఈ సమాచారాన్ని తెలిపారు.

రెండవ పంటకై అమోనియం సల్ఫేట్ యూరియ ఎరువులు లేకపోతులు చాలా ఇబ్బందిపడుతున్నారని ఎరువుల సరఫరా పరిస్థితి ఇదే విధముగా ఉంటే ఆహార ఉత్పత్తి ఇంకా తగ్గగలదని పలువురు సభ్యులు తమ అందోళనను వ్యక్తం చేశారు. కేంద్రం నుండి ఎక్కువ ఎరువుల సంపాదించడానికి రాష్ట్ర ప్రభుత్వం కృషి చేస్తుందని వచ్చే ఎరువులు సకాలంలో అందింపబడుతాయని మంత్రి శ్రీ సుబ్బారెడ్డి తెలిపారు. ఎరువుల సరఫరాలనుత్వరిత పరచడానికై బొంబాయి సిండికేట్, దాస్, కాకినాడ, మచిలీపట్నాలకు రాష్ట్ర ప్రభుత్వం అధికారుల పంపిందని గూడా వీరు సూచించారు.

చాంద్ర విశ్వావసు సం॥
మార్గశిర శుద్ధ తదియ
వ 12-24 పూర్వాషాఢ పూర్తి
నా॥ 4-51 మొ॥ 6-36 వరకు
(శాలివాహన శకము: 5-9-1887)
26-11-1965 శుక్రవారము

గోలకొండపత్రిక
ఫోన్ నెం. 35280
26 నవంబరు 1965 శుక్రవారం

రష్యా సూచన

—o—

భారత ప్రధాన మంత్రి, పాకిస్తాన్ అధ్యక్షుడు అయూబ్ ఖాన్ తాష్కెంటులో సమావేశము కావలెనని సూచించుచు రెండు మూడు రోజుల క్రిందట రష్యా మరొక సందేశాన్ని పంపినదని మన ప్రధాన మంత్రి శ్రీ లాల్ బహద్దుర్ శాస్త్రి మొన్న రాజ్యసభలో విదేశ వ్యవహారాల చర్చ సందర్భముగా మాట్లాడుచు వెల్లడించినారు. రాజ్యసభలో విదేశ వ్యవహారాల మీద చర్చ జరిగిన సందర్భములో మాట్లాడుచు ప్రధాన మంత్రి శ్రీ లాల్ బహద్దుర్ శాస్త్రి తమ ప్రసంగములోని అత్యధికమైన భాగాన్ని భారత – పాకిస్తాన్ సంబంధాల మీదనే కేంద్రీకరించినారు. తమ ప్రసంగములో అలీన విధానాన్ని మరొకసారి గట్టిగా సమర్థించడముతోపాటు ప్రధాన మంత్రి శ్రీ శాస్త్రి చైనా ప్రమాదాన్ని గూడా ప్రస్తావించినారు. పాకిస్తాన్ అధ్యక్షుడు అయూబ్ ఖాన్‌తో సమావేశాన్ని గురించి, మన ఉత్తర సరిహద్దుల మీద చైనా ప్రమాదాన్ని గురించి ప్రధాన మంత్రి శ్రీ లాల్ బహద్దుర్ శాస్త్రి రాజ్యసభలో వెల్లడించిన విషయాలు చాల ముఖ్యమైనవని చెప్పక తప్పదు.

భారత ప్రధాన మంత్రి; పాకిస్తాన్ అధ్యక్షుడు తాష్కెంట్‌లో సమావేశము కావలెనని రష్యా చేసిన ప్రతిపాదనను మాము సూత్రప్రాయముగా అంగీకరించడము జరిగినదని, అయితే యీ సమావేశము యెప్పుడు జరుగవలెనను విషయము యింకను నిర్ణయము కాలేదని ప్రధాన మంత్రి శ్రీ శాస్త్రి రాజ్యసభలో తెలిపినారు. కాని పాకిస్తాన్ విదేశాంగ మంత్రి కోరుచున్నట్లు ఒక కాశ్మీరు సమస్యను గూర్చి చర్చించడానికే యీ సమావేశము జరుగడానికి వీలులేదని, భారత - పాకిస్తాన్ సంబంధాలను మెరుగు పరచడానికి యిదొక్కటే మార్గమన్న పాకిస్తాన్ దృక్పథము విచిత్రమైనదని, యీ దృక్పథాన్ని మనము యెంత మాత్రము అంగీకరించలేమని ప్రధాన మంత్రి శ్రీ లాల్ బహద్దుర్ శాస్త్రి స్పష్టీకరించినారు. ప్రధాన మంత్రి శ్రీ శాస్త్రి చేసిన యీ స్పష్టీకరణ క్రొత్తది కాదు; యింతకు కొద్దిరోజుల ముందు మధ్యాసియలో సోవియట్ తాష్కెంటు సమావేశపు ప్రతిపాదనను గూర్చి మాట్లాడినపుడు గూడా శ్రీ శాస్త్రి యిదే అభిప్రాయాన్ని వెల్లడించినారు. ఎన్నో సంవత్సరాల క్రిందటి నుండి కాశ్మీరు సమస్య విషయములో భారతదేశము యిదే దృక్పథాన్ని అవలంబించుచున్నది; యిక ముందుగూడా, కాశ్మీరుపై భారతదేశానికిగల సార్వభౌమాధికారాన్ని గురించి చర్చలు జరుగడానికి వీలులేదు.

భారతదేశానికి పాకిస్తాన్ భూభాగాలమీద హక్కు లేనట్లే పాకిస్తాన్‌కు గూడా భారతదేశపు భూభాగాల మీద హక్కులేదను విషయాన్ని పాకిస్తాన్ గుర్తించవలెనని, రెండు దేశాలు యథాతథముగా ఉండవలెనని ప్రధాన మంత్రి శ్రీ శాస్త్రి వివరించినారు. ఒకసారి పాకిస్తాన్ గమనకయీ అంశాన్ని గుర్తించినట్లయితే భారత–పాకిస్తాన్ సంబంధాలను మొత్తముగా, అనగా సరిహద్దుల స్థిరీకరణ, నదీజలాలు, శరణార్థులు తదితర సమస్యలను గూర్చి విశాల ప్రాతిపదిక మీద చర్చలు జరుపవచ్చునని ప్రధాన మంత్రి శ్రీ లాల్ బహద్దుర్ శాస్త్రి రాజ్యసభ ప్రసంగములో విశద పరచినారు. శ్రీ శాస్త్రి వెల్లడించిన యీ అభిప్రాయము నూటికి నూరు పాళ్ళు సవ్యమైనది; అయితే మన ప్రధాన మంత్రి అభిప్రాయపడినట్లు యెక్కడ చర్చలు జరుగవలెనన్నప్పటికిని మొట్టమొదట పాకిస్తాన్ యుద్ధవిరమణను గౌరవించడము, అతిక్రమణలను ఆపడము అన్నిటికంటె ముఖ్యము.

—....

కేంద్ర సంగీత-నాటక అకాడమీచే 11 మంది కళాకారులకు అవార్డులు

న్యూఢిల్లీ, నవం 25

కేంద్ర సంగీత నాటకఅకాడమీ పదకొండుమంది కళాకారులకు బహుమతులను ప్రకటించిరి. వీరిలో ఐదుగురికి 1964-65కుగాను అకాడమీ ఫెల్లోషిప్పులను ఇస్తారు. ఈ అవార్డులలో నాట్యానికి మూడు బహుమతులను, నాటకం సంగీతాలకు చాలగు బహుమతులను ప్రదానం చేస్తున్నారు.

నాట్యం:-గురుకోపినాథ్ (కథకలి) గురుదీన్ విన్యా (మణిపురి) శ్రీ చొక్కలింగంపిల్లై (భరత నాట్యంలో శిక్షకులు).

నాటకం:-శ్రీ అరవిందాక్షమీనన్ (మళయాలంలో నటనకు) శ్రీ కృష్ణచంద్ర భట్టాచార్జీ (సంస్కృతంలో నటనకు) శ్రీ మూల్జీభుషాల్ నాయక్ (గుజరాతీలో నటనకు) శ్రీ ఉపేంద్రనాథ్ "అశ్క్", (హిందీలో నాటక రచన)

సంగీతం:-శ్రీ మతి హీరాబాయ్ బరోడేకర్ (హిందూస్తానీ గాత్రం) పండిట్ సఖారామ్ (హిందూస్తానీ వాద్య సంగీతం, పఖవాజ్), శ్రీ మతి టి. బృంద (కర్నాటక్ గాత్రసంగీతం), శ్రీ టి.ఎన్. మహాలింగం (కర్నాటక్ వాద్యసంగీతం, వాయులిన్).

డాక్టర్ డి. జి. వ్యాస్, శ్రీ దిలీప్ కుమార్ రాయ్ (పొఫెసర్ జి. హెచ్. రనడే, శాకూర్ బై దేవసింగ్, శ్రీ వినాయక్ రావ్ పట్వర్ధన్‌కు ఫెలోషిప్పులు యివ్వబడినాయి.

డిసెంబరు 24న న్యూఢిల్లీలో జరిగే ఒక ప్రత్యేక కార్యక్రమంలో కళాకారులకు రాష్ట్రపతి డాక్టర్ ఎస్. రాధాకృష్ణన్ ఈ బహుమతులనూ, ఫెలోషిప్పులనూ బహూకరిస్తారు.

క్రిమి సంహారక ఔషధాల ఉత్పత్తి

కర్మాగారం అభివృద్ధికి పథకం

న్యూఢిల్లీ, నవం 25

క్రిమి సంహారకఔషధాలతయారు చేసే కర్మాగారం (హిందుస్థాన్ ఇన్సెక్టిసైడ్స్) అభివృద్ధిపరచే పథకాన్ని కాబినెట్ ప్రభుత్వం ఆమోదించింది. ఈ కర్మాగారానికి ఢిల్లీలోనూ, అల్వాయిలోనూ, రెండు విభాగాలున్నాయి. మలేరియా నిర్మూలన కార్యక్రమము కొరకు ఈ విభాగాలు ఒక్కొక్కటి యేడాదికి పత్తొమ్మిదువందల టన్నులు డి.డి.టి ని ఉత్పత్తిచేస్తున్నాయి.

ప్రభుత్వం ఆమోదించిన ఈ పథకం ప్రకారం అల్వాయిలోని (కేరళ) విభాగంలో మూడువేల టన్నులు "బెంజీన్ హెక్సాక్లోరైడ్" తయారు చేయటానికి కొత్తగా యంత్ర సముదాయాన్ని యేర్పాటు చేస్తారు. ఈ పథకము ప్రకారం ఢిల్లీలోని విభాగం అదనముగాపథ్నాలుగువందలటన్నులు డి.డి.టి ని తయారుచేయగలదు.

ఈ అభివృద్ధి కార్యక్రమాల క్రింద సుమారు రూ. 1 కోటి 50 లక్షలు ఖర్చవుతుందని అందనా. ఈ కంపెనీ వసరులనుంచే ఈ డబ్బును సమకూరుస్తారు.

క్రిమి సంహారక ఔషధాల ఉత్పత్తి

కర్మాగారం అభివృద్ధికి పథకం

న్యూఢిల్లీ, నవం 25

క్రిమి సంహారకఔషధాలతయారు చేసే కర్మాగారం (హిందుస్థాన్ ఇన్సెక్టిసైడ్స్) అభివృద్ధిపరచే పథకాన్ని కాబినెట్ ప్రభుత్వం ఆమోదించింది. ఈ కర్మాగారానికి ఢిల్లీలోనూ, అల్వాయిలోనూ, రెండు విభాగాలున్నాయి. మలేరియా నిర్మూలన కార్యక్రమము కొరకు ఈ విభాగాలు ఒక్కొక్కటి యేడాదికి పత్తొమ్మిదువందల టన్నులు డి.డి.టి ని ఉత్పత్తిచేస్తున్నాయి.

ప్రభుత్వం ఆమోదించిన ఈ పథకం ప్రకారం అల్వాయిలోని (కేరళ) విభాగంలో మూడువేల టన్నులు "బెంజీన్ హెక్సాక్లోరైడ్" తయారు చేయటానికి కొత్తగా యంత్ర సముదాయాన్ని యేర్పాటు చేస్తారు. ఈ పథకము ప్రకారం ఢిల్లీలోని విభాగం అదనముగాపథ్నాలుగువందలటన్నులు డి.డి.టి ని తయారుచేయగలదు.

ఈ అభివృద్ధి కార్యక్రమాల క్రింద సుమారు రూ. 1 కోటి 50 లక్షలు ఖర్చవుతుందని అందనా. ఈ కంపెనీ వనరులనుంచే ఈ డబ్బును సమకూరుస్తారు.

పాకిదాడి మూలంగా దెబ్బతిన్న చెహర్తా ప్రాంతం

శీఘ్రంగా గృహపునర్నిర్మాణం

అమృత్‌సర్, నవం 25

పాక్ విమానదాడిమూలంగా జాగా దెబ్బతిన్న అమృత్‌సర్ సివార్లలోని చెహర్తా ప్రాంతంలో దుకాణాలు, గృహాల పునర్నిర్మాణం అతిశీఘ్రంగా కొనసాగుతోంది. భారత- పాకిస్తాన్ దేశాల మధ్యకాల్పుల విరమణ ఒప్పందము కొద్దిగంటలలో అమలులోకి వస్తుందనగా పాక్ విమానాలు అన్యాయముగా కేవలం పౌరులు నివసించే ప్రాంతాలపై బాంబులు వేశాయి. భారత సైనికుల చేతిలో చావు దెబ్బతిన్న పాకిస్తాన్ ఉక్రోశం పట్టలేక ఆమాయికత్వానికి దిగింది., పాక్ విమానాలు సెప్టెంబరు 23వ తేదీన పట్టపగలు మిట్టమధ్యాహ్నం కార్మికుల వాడపై బాంబులువేశాయి. ఈవిమానదాడి మూలముగా 54 గురు కార్మికులు మరణించారు. ఇంకా అనేకమంది గాయపడ్డారు. సుమారు వంద ఇండ్లు ధ్వంసం అయ్యాయి. ఇది కేవలం పిరికిపందలు చెయ్యవలసిన పని. పాకిస్తాన్ ఇంత అక్రమంగా విమానదాడులుజరిపినా ప్రజలు భయ ప్రాంతులు కాలేదు. ప్రతిఘటనకయి కంకణధారులయిన ప్రజల దృఢ సంకల్పం ఏమాత్రం సడలలేదు.

పంజాబు రాష్ట్ర ప్రభుత్వం ఇక్కడి ప్రజలకు అవసరమయిన సహాయము వెంటనే అందచేసింది. అనేక మంది కార్మికులు, పౌరులు ఈ ప్రాంతములో గృహాల పునర్నిర్మాణం చురుగ్గా కొనసాగిస్తున్నారు. కూలిపోయిన ఇండ్లలోంచి మట్టి, రాళ్లు అవతలకు చేరవేసి రెండువారాలలో ఇండ్లు తిరిగి కట్టడం ప్రారంభించారు. కొన్నిగృహాల నిర్మాణం ఇప్పటికే పూర్తి అయింది. మిగతా గృహాల నిర్మాణంకూడా ఒకటి రెండు వారాలలో పూర్తి అవుతుంది.

ధ్వంసమయిన ఇండ్లన్నీ తిరిగి కడుతున్నారు, కాని ఒక్కఇల్లు మాత్రము తిరిగి కట్టడంలేదు. పాక్ అత్యాచారాలకు ప్రజలనిదర్శనముగా, అమాయక ప్రజలు గురియైన ఘోర విపత్తుకు శాశ్వతస్మృతి చిహ్నముగా ఈ ఒక్క భవనం ఇలాగే వుండిపోతుంది. ఈ భవంతిని ఇలావదలివెయ్యడానికి కారణం ఉన్నది. పాక్ విమానాలు వేసిన బాంబుల మూలముగా ఈఇల్లు ధ్వంసం అయ్యింది. ఇంట్లోఉన్న మనమ్యులందరూ ఒకపసిపిల్లతప్ప చనిపోయారు. అందరూ పోగా ముక్కుపచ్చలారని మూడేండ్ల బాలిక నరనాళాన మైపోయిన ఈ ఇంటిని వారసురాలుగా చిహ్నించింది. తనకు జరిగిన అన్యాయం గురించిగానీ, తన బాధ గురించిగానీ చెప్పుకోలేని మాటలుకూడా సరిగారాని ఈ పసిపిల్ల ఇల్లేం కట్టుకొంటుంది.

... —

ప్రతి సంవత్సరం మహిళా రచయితకు సన్మానం

ఆంధ్రప్రదేశ్ సాహిత్య అకాడమీ నిర్ణయం

హైదరాబాద్, నవంబరు 25

ఆంధ్రప్రదేశ్ సాహిత్య అకాడమీ తెనుగుమహిళా రచయితల సలహా సంఘమువారు ప్రతి సంవత్సరం మహిళా రచయితల్లో ప్రశంసనీయమైన ఒకరచయితను గౌరవించాలని కార్యనిర్వాహక బోర్డువారికి సిఫార్సు చేశారు. ఈ సిఫార్సును కార్యనిర్వాహక బోర్డువారు 1965 అక్టోబర్ నెలలో వారి సమావేశములో ఆమోదించారు.

ఈ తీర్మానంద్వారా మహిళా రచయితల సలహాసంఘం సభ్యులతో సంప్రదించి విజయవాడ వాస్తవ్యురాలు ప్రముఖ తెనుగుకవి, నాట్య, కథల రచయితఅయిన శ్రీమతి గుడిపూడి ఇందుమతిదేవిని 1965 సంవత్సరానికి గౌరవించాలని తీర్మానించబడింది.

ఈ రచయిత 1890లో జన్మించింది. ఇంతవరకు 15 గ్రంథాలను రచించింది. "లక్షణా పరిణయం" అను పద్యకావ్యంచూడా ఈమె రచించిన గ్రంథములలో ఒకటి.

1966 జనవరిలో జరుగనున్న అకాడమీ వార్షికోత్సవ సమావేశ సందర్భాన ఒక ప్రత్యేక సమావేశ మేర్పాటుచేసి ఆమెకు 1116 రూపాయలు ఒకరజత సరస్వతీ విగ్రహము బహూకరించి ఆమెను గౌరవించ నిర్ణయించబడింది.

—....

46 మంది ఢిల్లీ కాంగ్రెస్ కౌన్సిలర్లు

రాజీనామా చేయుటకుసంసిద్ధత

న్యూఢిల్లీ, నవం 25

ఢిల్లీ ప్రాంతానికి ప్రభుత్వం ఏర్పరచదలచే పాలనా వ్యవస్థకు తమఆక్షేపణను తెల్పుతూ ఢిల్లీ ప్రదేశ్ కాంగ్రెసు కమిటీ అధ్యక్షులు మీర్ ముస్తాఖు అహ్మద్‌కు ఢిల్లీ మున్సిపల్ కార్పొరేషన్ సభ్యులు 46 మంది తమ రాజీనామాల అందచేశారు ఢిల్లీ మున్సిపల్ కార్పొరేషన్‌లో మొత్తం 78 మంది కాంగ్రెసు సభ్యులున్నారు.

ఆరునెలల వరకూ నిలవవుండే పాలు

ఇంతవరకు 1,00,000 గాలనులు అమ్మకం

లండన్, నవంబర్ 25

రిఫ్రిజిరేటర్‌లో భద్రం చేయవలసిన అవసరం లేకుండానే ఆరునెలల వరకూ చెడిపోకుండానిలవచేసేపాలను బిటిష్ సంస్థ ఒకటి ఎనిమిది నెలల కిందట మార్కెట్‌లో ప్రవేశపెట్టినది. ఇంతవరకూ ఈ రకంపాలు 1,00,000 గాలనులు అమ్మకమైనవి. ఇందుమూలకి 80 వరకులు విదేశాలకు ఎగుమతి అయినవి. లిబియా, వెస్టిండీస్‌వంటి కొన్ని దేశాలకు ఈపాలు చిడవకుండా పట్టయి అవుతున్నవి-

ఈపాలను శుద్ధిచేసే పద్ధతినితెలియజేయవలసినదిగా కోరే అభ్యర్థనలు 50 దేశాలనుంచి వచ్చినవి, విదేశాలలో పర్యటనకు వెళ్ళే బిటిష్ విశ్వవిద్యాలయ విద్యార్థులూ పాఠశాల విద్యార్థులూ తమతో యీ పాలను తీసుకు వెళుతున్నారు. 16 నౌకాయాన సంస్థలుఈపాలను వాడుకున్నవి

రెండు సెకండ్లలో పాలను 100 డిగ్రీల శంకాంశానికి వేడిచేసి మళ్ళీ త్వరగా చల్లార్చుతారు. మామూలు పాలధరకంటే ఈ పాలధర ఎక్కువ కాదు రుచిలో మార్పేమీ ఉండదు.

పిటిషన్ల సంఘానికి ఎస్. జి. ఓ. ల పిటిషన్

హైదరాబాద్, నవంబరు 25

డిప్యూటీ స్పీకర్, పిటిషన్ల సంఘ చైర్మన్ శ్రీ భానుదేవనాయక్ నిన్నటి దినము రాష్ట్ర ప్రభుత్వ వాణిజ్య శాఖ ఉద్యోగులు తమఇబ్బందుల నివారణ నిమిత్తం సమర్పించుకొన్న పిటిషన్‌పై తమ సంఘ నివేదికను శాసన సభకు అందజేశారు.

వారి కనీసపు అవసరాలు: (1) మద్రాసు ప్రభుత్వపు కరువు భత్యముతో సమానముగా తమకు గడచిన కాలానికి కూడా కలిపి అనగా 1964 అక్టోబరు నుండి కరువు భత్యం ఇవ్వాలని (2) ప్రత్యేక నగర కాంపన్ సేటరీ అలవెన్సు, (3) పే కమిషన్‌లో వారికి ప్రాతినిధ్యం వుండాలని.

వీరి పిటిషన్ సభ్యులందరికీ కూడా పంపబడునని ఆయన తెలియజేశారు.

విశాఖపట్నం నగర అభివృద్ధి కార్యక్రమాలు

గ్రాంటు మంజూరికి నగర కాంగ్రెసు అధ్యక్షుని విజ్ఞప్తి

హైదరాబాదు, నవం 26

విశాఖపట్నం నగర కాంగ్రెస్ అధ్యక్షుడు శ్రీ యస్. సూర్యారావు రాష్ట్ర గవర్నర్‌ను, ముఖ్యమంత్రి శ్రీ కె. బ్రహ్మానందరెడ్డిని, పురపాలకశాఖా మంత్రి శ్రీ చెంచు రామానాయుడిని మొన్నటి దినము కలిశారు.

ఈ సందర్భంలో ఆయన విశాఖపట్నం నగరాభివృద్ధి అత్యవసరంగా కావాలని మన ప్రధాని హైదరాబాద్, విశాఖపట్నాలను సందర్శించినప్పుడు దీనికిగాను 10 కోట్ల రూపాయలు గ్రాంటు మంజూరు చేయవలసిందిగా ఆయన్ను అభ్యర్థించాలని వారికి విజ్ఞాపించారు.

ఇటీవల కేంద్ర ఆర్థిక మంత్రి శ్రీ టి.టి. కృష్ణమాచారి విశాఖపట్నం కాని పరిసరాలను అభివృద్ధి పరచుటకు అంచనాలను పంపాలని కోరగా వాటిని పంపడమైందని అందులకు 36 కోట్ల రూపాయలు కావలసి వస్తుందని ఆయన ముఖ్యమంత్రికి తెలిపారు.

మూడవ ప్రణాళికలో ప్రణాళికా బృందంవారు విశాఖపట్నాన్ని కూడా నగరాభివృద్ధి కార్యక్రమాలకుగాను కలకత్తా, ఢిల్లీ, బొంబాయి మొదలగు పెద్ద పట్టణాలతో చేర్చారని కూడా ఆయన ముఖ్యమంత్రి గుర్తుకు తెచ్చారు.

....

నెహ్రూ స్మారకనిధికి పౌ 50,000 ల విరాళం

బిటిషు ప్రభుత్వం ఇస్తుంది

లండన్, నవంబరు 25

నెహ్రూ స్మారకనిధికి బిటిషు ప్రభుత్వం పౌ 50,000 ల విరాళం ఇస్తుంది. కామన్స్ సభలో యీ సంగతి ప్రధాన మంత్రి శ్రీ హెరాల్డు విల్సన్ ప్రకటించి, శ్రీ నెహ్రూకు జోహారులు అర్పించారు. ఇట్లా చెప్పినారు:

"బిటిష్‌కు స్నేహితుడు, భారతదేశంలో మత ప్రసక్తిలేని ప్రజాస్వామ్య వ్యవస్థ నిర్మాత, ఆధునిక కామన్ వెల్త్ నిర్మాతకి; మనుగడకూ దూరదృష్టితో పరిపాలన పడిన ప్రపంచ రాజకీయవేత్త అవహర్‌లాల్ నెహ్రూ పట్ల మన గౌరవానికి ఈ విరాళం చిహ్నం.

"ఈ విరాళంతోపాటు, ఈ నాడు మనం గౌరవించుకున్నవ్యక్తికి అత్యంత ప్రియమైన భారతీయ ప్రజాస్వామిక వ్యవస్థలు ఇంకా యింకా అభివృద్ధి అవుతూ వుండాలనీ, ప్రశాంతంగా భారతదేశం తన వనరులను అభివృద్ధి చేసుకొనవలెననీ మనకు శుభాభినందనలను కూడా పంపుతున్నాము.

లండన్ పిల్లల కథల పోటీలో భారతీయ రచయితలకు బహుమతులు

లండన్, నవంబరు 25

ఆసియాదేశాల రచయితలతోసంబంధమహిళామండలి లండన్‌లో నిర్వహించిన పిల్లల కథల పోటీలో ముగ్గురు భారతీయ రచయితలకు బహుమతులు లభించినవి. వారి పేర్లు-శేఖర, కిలిమనూర్ నివాసి శ్రీ ఎస్. గంగాధరన్, అహమ్మదాబాద్ నివాసి శ్రీ హరి ప్రసాద్, పూనా నివాసి శ్రీ వి. కె. జోగ్లేకర్.

ఈ నెల 16న "ఆసియా పిల్లల ప్రదర్శన" అలెగ్జాండ్రా రాకుమారి ప్రారంభించిన సందర్భంలో పోటీలో విజేతల పేర్లు ప్రకటితమైనవి.

పోటీకి మొత్తం 420 కథలు వచ్చినవి. ఇండియానుంచి వచ్చిన కథలలో ఇంగ్లీషులో పానిపి, 11 పాంతీయ భాషలలో వచ్చిన కథలూ ఉన్నవి.

ప్రదర్శనను ప్రారంభించుతూ ఆసియాలో తనపర్యటనామభవాలను అలెగ్జాండ్రా రాకుమారి వివరించినారు. ప్రదర్శనకు వచ్చిన ఆసియాదేశాల పిల్లలు తమ తమ జాతీయ దుస్తులను ధరించినారు-అలెగ్జాండ్రా రాకుమారి కుమారునికి బహుమతిగా తమ తమ దేశాలలో తయారైన ఆటవస్తువులను అలెగ్జాండ్రా రాకుమారికి బహూకరించినారు.

అంతర్జాతీయ సహకార సంకల్పరానికి దోహదంగా మహిళామండలి ఏర్పాటుచేసిన ఈ ప్రదర్శనలో ఆసియాదేశాలలో తయారైన ఆటవస్తువులనూ, అయా దేశాలలోని పిల్లలు చిత్రించిన బొమ్మలను, స్టాంకంగా వండే పండ్లవంటి వాటిని ప్రదర్శనలో చూపించినారు.

....—

ఉల్కాపాతాలు

న్యూఢిల్లీ, నవం 25

ఉల్కాలంటే ఏమిటి? సొరకుటుంబములో దీర్ఘమైన చారులలో ఎగురుతూవుండే కాస్మిక్ రేణువుల సమూహమే ఉల్కా భూమి, సూర్యునిచుట్టూ తిరిగేటప్పుడు అనేక ఉల్కలను ఎదుర్కొంటూ వుంటుంది. ఆఉల్కా ప్రవాహము రాత్రిభాగంలో తటస్థపడినప్పుడు దానిని మనము చూడగల్గుతాము. పగటి భాగంలోనైనా తటస్థపడే ఉల్కలను మనకంటితో చూడలేము. కాని రేడియో టెలిస్కోపులతో చూడగల్గుతాము. గత 20 ఏళ్లుగా రేడియో ఖగోళ శాస్త్రజ్ఞులు ఉల్కలను గురించి జరిపిన పరిశీలనలలో, పగటిపూట వచ్చిన ఉల్కలు కొన్ని డజన్లు కనిపించాయి. అదే సమయములో, 1908 జూన్ 30వ తేదీన భూమిమీదపడిన "తుంగస్ ఉల్క"అనుకూ చిన్నాభిన్నమైన ఒక తోకచుక్కలోని భాగం అయివుండవచ్చు. ఆతోకచుక్క తునకలే కొన్ని "కాకైడు" ఉల్కగా ఏర్పడివుండవచ్చు. ఈఉల్కా వాహిని భూమి యొక్క కక్ష్యలోకి రెండు సార్లు వచ్చింది. 1905 నవంబరు నెలలో వృషభరాశినుంచి రాత్రిపూట ఒకసారి, జూన్ 30వ తేదీన మరియొకసారి అది భూకక్ష్యలోకి వచ్చింది.

దానిని "ఉల్కాజల్లు" అని అంటే తొంతరపడినట్లౌతుంది. కాని ఒక్కొక్కప్పుడు ఉల్కా ప్రవాహం కేంద్రభాగాన్ని భూగోళము కలుసుకున్నప్పుడు సెకనుకు పదిపన్నెండు ఉల్కలు చొప్పున మనకు కనబడవచ్చు. అటువంటి ఉల్కాజల్లు ఒకటి 1946 అక్టోబరులో మకరరాశి నుండి వచ్చింది.

ఉల్కాధూళి సెకనుకు కొన్ని డజన్ల కిలోమీటర్ల వేగముతో ప్రవహించే యీఉల్కా ధూళి రేణువులు రోదసీలో ప్రయాణించే రోదసీ నౌకలకు ప్రమాదకరమైనవిగా వుంటాయి. దీర్ఘకాలం రోదసీలో వుండేటందుకు డిజైనుచేసిన రోదసీ నౌకలకు కూడా అవి ప్రమాదకరమైనవే. అయితే అవి భూమికి ప్రమాదకరమైనవికావు ఎందుచేతనంటే అవి సాధారణంగా భూమికి పైన 100కిలోమీటర్ల ఎత్తున వాతావరణంలో మండి భస్మమైపోతాయి. సాంద్రతలో యీఉల్కా ధూళి రేణువులు మనిరేణువులను పోలివుంటాయి. ఉల్కాభూమి మీదపడినప్పుడు ఒక్కొక్కపారి ఇనుపముక్కలు, రాళ్ళుకూడా పడుతున్నాయి. అయితే ఏఉల్కలో అవి వుంటాయో జోస్యం చెప్పడము సాధ్యముకాదు. మానవజాతి చరిత్రలో అలాంటి ఉల్కాలలో పౌ పుముక్కలు ఇండ్లలో పడిన సంఘటనలు ఒకటి రెండుకంటె ఎక్కువ లేవు.

వాల్మీకిరామాయణ ప్రవచనం

హైదరాబాదు, నవం 25

నేటినుండి మూడు రోజుల పాటు సాయంత్రం 7-30 నుండి 8-30 వరకు వాల్మీకి రామాయణ ప్రవచనాన్ని మైసూర్ రాష్ట్రపు మేల్‌కోటకు చెందిన శ్రీ సంపత్‌కుమారాచార్యులేస్తారు. హిమాయత్‌నగర్‌లోని భారత కాఫీ శ్రీ కృష్ణ అయ్యర్ 8-6-593 ఇంటిలో ఈ ప్రవచనం జరుగుతుంది.

"మిస్టర్ రెడ్‌చెప్"

శ్రీ యల్. కె. ఝా రేడియో ప్రసంగం

న్యూఢిల్లీ, నవంబరు 25

ప్రభుత్వ కార్యాలయాల్లో ఎక్కడ పడితే అక్కడ తటస్థపడే "రెడ్‌చెప్" అనే పేరుగల మహాశయుడు చాలా గొప్పవాడు.

రెడ్‌చెప్ మహాశయుని ప్రభావాన్ని తప్పించుకునే అదృష్టం మీలో ఎంతమందికి కలిగిందో వారికే తెలియదు. కాని, చాలామంది ఎప్పుడో ఒకప్పుడు, ఏదో రూపములో, ఆయన ప్రభావాన్ని చవిచూచే వుంటారని నా నమ్మకం.

శీఘ్రపు జన్మించినా, పిల్లలను మార్కులలో చేర్చాలన్నా, లేక ఉద్యోగంకోసం దరఖాస్తు పెట్టుకోవాలన్నా ఇల్లు కట్టుకోవాలన్నా, ఉద్యోగము నుంచి రిటైరైన తరువాత పింఛను కోసం దరఖాస్తు పెట్టుకోవాలన్నా, కొన్ని ఫారాలను పూర్తిచేయాలన్న సంగతి అందరికీ తెల్సినదే. ఆ విధమైన ఫారాం ప్రచురించబడ్డ పుస్తకాలన్నీ రెడ్‌చెప్ మహాశయుడు అక్కడ ప్రత్యక్షమైనాడన్నమాటే. ఆయనకు కొన్ని చిత్రమైన అలవాట్లున్నాయి. ఆయన ఒకే గాడిన పడిపోతూ వుంటాడు. ఆఫీసులలో సైళ్ళ మీద రిమైండర్ల మీద ఆయన పడుకుని నిద్రపోతూ వుంటారు. అందువల్ల ఫయిళ్ళు కదలకుండా వున్నచోటే వుంటాయి రిమైండర్లకు సమాధానాలు అసలే రావు. అడపాదడపా తన మాటలకు తానే విరుద్ధంగా వ్యవహరిస్తాడుకూడ. నిజానికి ఆయన్ను జనం ప్రదర్శనశాలలో పెడితే, దానికెంతో శోభ చేకూరుతుంది. కాని ఆయన అక్కడ వుండడు కదా. ఆయన సంచారం అంతా ప్రభుత్వ కార్యాలయాల్లోనే. చాలా ప్రభుత్వ కార్యాలయాలు ఇంకు ప్రదర్శనశాలలను పోలివున్నా, పని మీద ప్రభుత్వ కార్యాలయాలకు వెళ్ళే వారికి జంకు ప్రదర్శనశాలలో కలిగే ఆనందం కలుగదు. ఆయన పద్ధతులు నవ్వుపుట్టించేవిగా కన్పించినా, ఆయన చేష్టలు మాత్రం నవ్వు కలిగించడానికి బదులు కళ్ళవెంట నీళ్లు కార్పిస్తాయి.

రెడ్‌చెప్ మహాశయుని వింత చేష్టలను గురించి కథలు, గాథలు కోకొల్లలుగా వున్నాయి. వెనకటికి, ఒకానొక ప్రభుత్వ కార్యాలయములో కొన్ని దశాబ్దాలనాటి పాత ఫయిళ్లు పాత కాగితాలు పొగులు పడి వున్నాయట. చెదపురుగులూ, ఎలుకలూ తప్ప మరెవరూ వాటిని ముట్టుకోరు. ఆవిధంగా చెరిగిపోతున్న పాత ఫయిళ్ళు, కాగితాల గుట్టలను భద్రపరచడానికిచోటు చ

ప్రకటన

వరంగల్ జిల్లా కలెక్టరుగారి కార్యాలయం

కేసు నెం. డి. 1/18005/65/65

మేకల చంద్రయ్య

ఎదిరి

రాంకిషన్ సింగ్

రాంకిషన్ సింగ్, జాలిహనుమాన్, ధూల్ పేట, హైదరాబాదు, ప్రతివాదికి తెలియజేయడమేమనగా పై కేసులో డిసెంబరు 31 వ తేదీన నీ హాజరీ అవకు పేషీఉన్నది. కనుక నీవు సదరు తేదీన స్వయముగా గాని వకీలుద్వారా గాని హాజరై సమాధానము చెప్పుకొనవలసియుండును. లేనిపక్షమున కేసు ఏకపక్షముగా తీర్పుచేయబడగలదు.

ఇట్లు

సురమౌళి

వాది వకీలు

తేదీ: 22-11-65
వరంగల్.

నేడే ప్రారంభం

జగత్ టాకీస్-హైదరాబాద్

పులకాంచితుల్నిచేసే సన్నివేశాలతో మానవిక సంఘర్షణను వ్యాయస్థాన విచారణా ఘట్టాలను సమ్మేళన పరిచిన ప్రతిభావంతమైనగాథ.

ప్రసాద్ ప్రొడక్షన్స్:

* ఇల్లాలు * (కలర్ బ్లాక్ & వైట్)

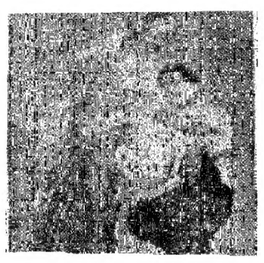

దర్శకత్వం, ఎడిటింగ్: ఎ. సంజీవ్‌రావు
సంగీతం: కె. వి. మహదేవన్
పర్యవేక్షణ: ఎల్. వి. ప్రసాద్

కథ, సంభాషణలు: ముళ్ళపూడి వెంకటరమణ

తా: నూతన నటుడు కె. వి. వాగేశ్వరరావు, గీతాంజలి, ప్రభాకరరెడ్డి, శాంతి, చలం, చదలవాడ, అల్లు రామలింగయ్య.

10వ సంయుక్త వారం

జగత్-హైదరాబాద్, హై: రాజేశ్వర్-సికింద్రాబాద్

రోజు 3 ఆటలు: 2-30, 6-00, 9-30

మరియు శ్రీరంజాన్ కరీంనగర్ జి. ఆర్. టాకీస్ హన్మకొండ

-పూర్ణా పిక్చర్స్ రిలీజ్

8వ సంయుక్త వారం

సాగర్ హైదరాబాద్
ఆటలు: 2-30, 6-00, 9-30

అంజలి సికింద్రాబాద్
ఆటలు: 2-15, 6-00, 9-30

అంజలిలో ఆఖరి వారం

—వాణి రిలీజ్

రాబోవు శుక్రవారం విడుదల

మిమ్ముల ఆకర్షించే ప్రణయసన్నివేశాలుగల ప్రముఖ గాథాచిత్రం

ఉత్తమ చిత్రాన్:

* దోదిల్ *

తా: రాజశ్రీ, విశ్వజిత్, మెహమూద్, ప్రాణ్, ముంతాజ్.

నిర్మాణం: ఎన్. సి. సిప్పి
దర్శకత్వం: హృషికేశ్ ముఖర్జీ
సంగీతం: హేమంత్‌కుమార్

ప్యాలెస్ (థియేటర్-మ్యాగ్నిఫిషెంట్) హైదరాబాద్

అంజలి (థియేటర్ డిలక్స్) సికింద్రాబాద్

ప్రతిరోజు 4 ఆటలు: 12-15, 3-15, 6-15, 9-30.

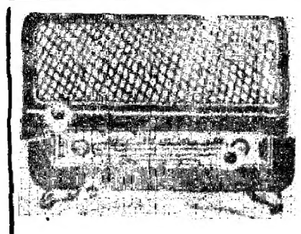

హైదరాబాద్-ఎ

శనివారం నవంబర్ 27

405.4 మీ (740 కిలోసై)

ఉ: 6-30 వందేమాతరం, 6-40 అం-వా, 6-45 భక్తిరంజని,(విజయవాడ నుండి రిలే) 6-55 సూక్తిముక్తావళి, 7-00 తె-వా. 7-15 సంగీత శిక్షణ. (విజయవాడనుండిరిలే) 7-30 కారుకురిచి అరుణాచలం వాదస్వరం 7-45 సుగంధసంగీత్, 8-00 అం-వా, 8-15 సంకీర్తనం. 8-30 విజయవాడ వత్రె,9-00 ప్రసారసమాప్తి.

11-45 మాధ్యమిక పాఠశాలలకు (ఉర్దూ) 12-05 వ్రసార సమాప్తి.

మ:12-30 కార్మికులకార్యక్రమం 1-00 తరుణభారతి, 1-30 అం-వా 1-40 హిం-వా, 1-50 తె-వా 2-00 సుగంధసంగీత్: 2-10 ఉ-వా 2-20 చహల్ పహల్, 3-00 కన్నడ శ్రోతలకు, 3-15 మరాటి శ్రోతలకు. 3-30 బాలానందం,4-00 ప్రసారసమాప్తి.

సా: 5-30 స్థానిక ప్రకటనలు, 5-35 విజయవాడవత్రె, 6-00 అం-వా, 6-05 ప్రాంతీయవార్తలు (ఉర్దూ) 6-15 ప్రాంతీయ వార్తలు, 6-25 ప్రస్తుతాంశం, 6-30 వ్యావసాయిక విషయాలు, 7-00 తె-వా, 7-15 దీక్ష, ధరలు, 7,30 పుస్తక సమీక్ష, 7-45 ఆదర్శ శిఖరాలు, వాటిక రచన: రావూరి వెంకట సత్యనారాయణరావు, 8-00 సంస్కృత సాహిత్యమే లోక జీవన: భవభూతి కృత్ నాటకంమే ప్రసంగం (హిందీ) 8-10 సుగంధసంగీత్; అఖిలభారత కులకర్ణి, 8-30 ప్రసంగం (ఉర్దూ), 8-30 ఢిల్లీ నుండి రిలే 8-45 బ్యాండ్ షో మీ: పరోడ్, 8-55 ప్రస్తుతాంశము,9-00 అం-వా, 9-15 ఉ-వా, 9-30 అఖిలభారత సంగీత కార్యక్రమము, ఎమ్. ఎస్. సుబ్బులక్ష్మి (ఢిల్లీ నుండి రిలే) 11-00 అం-వా, 11-05 ప్రసార సమాప్తి.

హైదరాబాదు-బి

(హైదరాబాదు మాత్రమే)

89.42 మీ. (3355 కిలోసై)

ఉ: 6-30 హైదరాబాదు ఎ వత్రె, 7-45 ప్రసార సమాప్తి.

8-00 హైదరాబాదు ఎ వత్రె, 9-00 ప్రసార సమాప్తి.

11-45 తె. శాంత, 12-05 ప్రసార సమాప్తి.

42.02 మీ (7140 కిలోసై)

(హైదరాబాదు మాత్రమే)

12-30 హైదరాబాద్ ఎ వత్రె, 2-00 గానమధ, 2-10 లలితసంగీతం. 2-30 సుస్వర శివరాం పి. కుప్పుస్వామి: వయొలిన్ పి. సుబ్బారావు, మృదంగం, 3-30 హైదరాబాదు ఎ వత్రె, 4-00 ప్రసార సమాప్తి.

60.12 మీ. (4990 కిలోసై)

సా: 5-30 హైదరాబాదు ఎ వత్రె 7-00 తె-వా, 7-15 హైదరాబాదు ఎ వత్రె, 8-00 తె. శాంత, 8-55 హైదరాబాదు ఎ వత్రె,9-15 ఢిల్లీ నుండి రిలే 9-30 హైదరాబాదు ఎ వత్రె, 11-05 ప్రసారసమాప్తి.

విజయవాడ

357.1 మీ (840 కిలోసై)

ఉ: 6-30 వందేమాతరం, 6-40 అం-వా, 6-45 శ్రీ వెంకటేశ్వర సుప్రభాతం, 6-55మా క్తిముక్తావళి, 7-00 తె-వా, 7-15 సంగీత శిక్షణ. 7-30 పాలవెల్లి, 8-00 అం-వా, 8-15 హిం-వా, 8-30 ఎన్. సి. సౌందరవల్లి, 9-00ప్రసార సమాప్తి.

మ: 12-30 కార్మికుల కార్యక్రమము, (హైదరాబాదునుండి రిలే) 1-00 తరుణభారతి (హైదరాబాదునుండి రిలే) 1-30 అం-వా 1-40 హిం-వా, 1-50 తె-వా, 2-00 ప్రసారసమాప్తి.

సా: 5-30 స్థానిక ప్రకటనలు 5-35 లలితసంగీతం, 6-00 అం-వా, 6-05 పద్యపఠనం, 6-15 ప్రాంతీయ వార్తలు, 6-25 ప్రస్తుతాంశము, (హైదరాబాద్ నుండిరిలే),6-30వ్యావసాయిక విషయాలు (హైదరాబాద్ నుండి రిలే, 7-00 తె-వా, 7-15 హైదరాబాద్ వత్రె, 7-30 పుస్తక సమీక్ష, (హైదరాబాదునుండి రిలే) 7-45 వాటిక (హైదరాబాదునుండి రిలే), 8-00 కల్పలత, 8-30రేడియో న్యూస్‌రీల్, 8-45 లలిత సంగీతం, 8-55 ప్రస్తుతాంశం, 9-00 అం-వా, 9-15 ప్రస్తుతాంశం, 9-25 విరామ సంగీతము, 9-30 అఖిలభారత సంగీత కార్యక్రమము, ఎమ్. ఎస్. సుబ్బులక్ష్మి, (ఢిల్లీనుండి రిలే) 11-00 అం-వా, 11-05 ప్రసారసమాప్తి.

500 మంది నగర కార్మికుల ప్రదర్శనలు

విపరీతముగా ధర పెరుగుదల యజమానుల అక్రమాలపై

హైదరాబాద్, నవంబర్ 26

బాదాపు 80 కర్మాగారాలకు సంబంధించిన 500 మంది కార్మికులు సమావేశమై అత్యవసర వస్తువులధరల పెరుగుదల యజమానుల కార్మికవ్యతిరేక ప్రవర్తనఏడల నిరసనను తెలుపుతూ ప్రదర్శనల జరిపారు.

నగరములోని వివిధకార్మికయూనియన్ల వారు ఈ ప్రదర్శనలను తర్వాత సమావేశాన్ని ముషీరాబాద్ బార్ మిచార్ చౌరాస్తావద్ద ఏర్పాటు చేశారు. ఈ సమావేశానికి నగర కార్మిక యూనియన్ అధ్యక్షులు శ్రీ బిరాజ్‌సూఫీ అధ్యక్షత వహించారు.

ఆంధ్రప్రదేశ్ కార్మికయూనియన్ కాంగ్రెసు ప్రధాన కార్యదర్శి శ్రీ. యన్, సత్యనారాయణ రెడ్డి ఈ సందర్భంలో మాట్లాడుతూ ప్రస్తుత జాతీయ క్లిష్టపరిస్థితులను అవకాశముగా తీసికొని పబ్లిక్, ప్రయివేటురంగాల్లోని వివిధ యజమానులు, కర్మాగారాలనుమూసివేయుట, కార్మికులను కొందరిని పనులనుండి తొలగించుట, కొందరిమీద ప్రతీకార చర్యలు తీసికొనుట, కార్మికుల న్యాయబోరికల విషయమై ఏలాటి ఒప్పందాలకు రాకపోవడము మొదలగు అన్యాయ కృత్యాలకు దిగజారిపోయ్యారని విచారించారు.

అత్యవసర వస్తువుల ధరలు దిన దినానికి విపరీతముగా పెరిగిపోతున్నాయని, వంటకు ఫలహారాలకుపయోగపడు నూనెల ధర 15 రోజులలోపుగా కిలోగ్రాముకు ఒక్క రూపాయి పెరిగినదని శనగపప్పు కిలోగ్రామ్ 2 రూపాయలమ్ముతున్నదని ఆయన వ్యక్తపరిచారు.

రాను రాను కాటకప్రభావమెక్కువౌతున్నదని, ప్రభుత్వమువారు ప్రజలకు సప్లయిచేయు ఆహారధాన్యాలు క్రమేపి తగ్గిస్తున్నారని, ఇప్పటికిప్పుడే గోధుమలతోటా సగమైందని, బియ్యము న్యాయ ధరలకమ్ము పావులలో దొంగచాటు అరువైందని, బ్లాక్ మార్కెట్టులో కిలో 1-50 రూపాయలు అమ్మబడుతున్నదని, ఆయన విశదీకరిస్తూ, ప్రభుత్వము ప్రజలకు వ్యతిరేక విధానాలనసరిస్తూ దొంగచాటుగా అమ్మువారికి విపరీత లాభాలనుసంపాయించువారికి, ఆహార ధాన్యాల నిల్వలను దాచువారికి సహకరిస్తున్నదని ప్రజల ఆర్థిక పరిస్థితులు భరింపశక్యముగానిపోతున్నాయని ఆయన ఆరోపన చేశారు.

ఇట్టి పరిస్థితులలో కార్మికుల యూనియన్లన్నీ ఏకమై వారిబలాన్ని విశేషంగా పెంచి జాతీయ సమైకతను కాపాడుటలో వారి న్యాయసమ్మతమైన కోర్కెల పరిరక్షణ కొరకు దీనిని వినియోగించాలని ఆయన కార్మికులనుద్దేశించి ఉద్బోధించారు.

ప్రధాన పరిశ్రమల ఉద్యోగుల యూనియన్ ప్రధాన ఉపాధ్యక్షుడు శ్రీ యం.ఎ. రజాక్ కూడా ఈసమావేశంలో ప్రసంగించారు.

దొంగచాటుగా బియ్యం అమ్మినందుకు కారాగార శిక్ష

విజయవాడ, నవం 26

విజయవాడ బియ్యపు వర్తకుడు పి. పోలిశెట్టి దొంగచాటుగా బియ్యం అమ్మినాడను నేరముపై విజయవాడ ప్రధాన జిల్లామున్సిఫ్ శ్రీ రాజశేఖర్ రెడ్డి అతనికి 6 నెలలు కారాగార శిక్ష విధించారు.

ప్రత్యేక పోలీసుశాఖ ఇన్‌స్పెక్టర్ పి. పూర్ణచంద్రరావు ఈ కేసును పట్టారు. పబ్లిక్ ప్రాసిక్యూటర్ శ్రీ హనుమంతరావు ఈ కేసును జరిపించారు.

తూర్పు పాకిస్తాన్‌లో ప్రజల ఆందోళన

న్యూఢిల్లీ, నవంబరు 26

తూర్పుపాకిస్తాన్‌లో ప్రజాస్వామిక హక్కుల కోసం రాజకీయ ఖయిదీల విడుదలకోసం పెద్దపెట్టున ఆందోళన కొనసాగుతున్నది.

రాజాదునుండి రిలే) 1-30 అం-వా 1-40 హిం-వా, 1-50 తె-వా, 2-00 ప్రసారసమాప్తి.

సా: 5-30 స్థానిక ప్రకటనలు 5-35 లలితసంగీతం, 6-00 అం-వా, 6-05 పద్యపఠనం, 6-15 ప్రాంతీయ వార్తలు, 6-25 ప్రస్తుతాంశము, (హైదరాబాద్ నుండిరిలే),6-30వ్యావసాయిక విషయాలు (హైదరాబాద్ నుండి రిలే, 7-00 తె-వా, 7-15 హైదరాబాద్ వత్రె, 7-30 పుస్తక సమీక్ష, (హైదరాబాదునుండి రిలే) 7-45 వాటిక (హైదరాబాదునుండి రిలే), 8-00 కల్పలత, 8-30రేడియో న్యూస్‌రీల్, 8-45 లలిత సంగీతం, 8-55 ప్రస్తుతాంశం, 9-00 అం-వా, 9-15 ప్రస్తుతాంశం, 9-25 విరామ సంగీతము, 9-30 అఖిలభారత సంగీత కార్యక్రమము, ఎమ్. ఎస్. సుబ్బులక్ష్మి, (ఢిల్లీనుండి రిలే) 11-00 అం-వా, 11-05 ప్రసారసమాప్తి.

పాలపుంత నిర్మాణాన్ని గురించి కొత్త సిద్ధాంతం

న్యూఢిల్లీ, నవం 26

మన నక్షత్ర మండల నిర్మాణాన్ని గురించి ఇంతవరకున్న అభిప్రాయాలలో ఈ సంవత్సరంతో ఒక మార్పు వస్తోందని చెప్పవచ్చు. ఆ విషయమై జరిగిన అనేక ఖగోళ పరిశీలనలను గురించి ఇటీవలనే ఒక కొత్త నిర్ణయానికి వచ్చారు అదేమంటే, మన సూర్యుడు ఆతని కుటుంబమూ, కొన్ని కోట్ల సంఖ్యలోవున్న నక్షత్ర మండలిలో ఒక భాగం మాత్రమే. దీనిని నక్షత్రవీధి, లేక పాలపుంత అంటారు విశ్వంలో ఇలాంటి పాలపుంతలు కొన్ని లక్షలున్నాయి. వాటిలో మన నక్షత్రవీధి పోలినవిచాలావున్నాయి.

మరచుట్టలు మన నక్షత్ర వీధిని గురించి జరిపిన పరిశీలన, అందులోని నక్షత్రాలూ, అంతర్ నక్షత్రవాయువు దీర్ఘమైన మరచుట్టలలాగ వ్యాపించి వున్నాయని తెల్పుతోంది. ఈ మరచుట్టలు ఆ నక్షత్రవీధి కేంద్రంనుంచి వెలుపలికి వ్యాపించి వుంటాయి. ధనుస్సురాశిలో ఆ కేంద్రము వుంది. కాని, ఇంతవరకూ, మన నక్షత్ర వీధిలో అలాంటి మరచుట్టలు రెండు మాత్రమే వున్నాయనీ, అవి వాటి స్థానంచుట్టూనే అనేకసార్లు సుడి తిరుగుతూ వుంటాయని భావింపబడే కంటితోనూ, రేడియో ఖగోళ శాస్త్రరీత్యాను జరిపే పరిశీలనలమధ్య యీ భావం, ఎక్కువ గందరగోళాన్ని కలిగించింది. ఖగోళశాస్త్రజ్ఞులు అంధకారంలోపడి తారట్లాడుతున్నారా అనిపించింది. కాని, ఇప్పుడు జరిపిన పరిశీలనలవల్ల నక్షత్రమండలంలోవున్నవి రెండే రెండు మరచుట్టలుగల నక్షత్ర వీధులు కావనీ, వది అంతకు మించిన మరచుట్టలు గలవికూడా వున్నాయని తేలుతోంది. మన నక్షత్రవీధి బహుశా వాటిలో ఒకటయి వుండవచ్చు

ఈ పరిశీలనలకు ప్రత్యక్ష ప్రాముఖ్యత ఏమైనా వుందా అనీ, మన నక్షత్రవీధి యొక్క సరియైన నిర్మాణాన్ని నిర్ణయించడంలో దాని ప్రాధాన్యం ఏమిటని కొంతమంది అడగవచ్చు.

ఆ విషయాలను తెలుసుకోడము చాలాముఖ్యం. మన సూర్యకుటుంబంలోకి కొన్ని రేడియో రేడియేషన్లు దొర్లుకొని వస్తున్నట్లు మనకు తెలుసు. మన నక్షత్రవీధియొక్క లేదా పాలపుంతయొక్క నిర్మాణం ఎలావుందో తెలియకుండా దానిపై వాటి ప్రభావము ఏమిటో వాటి మూలాధారం ఏమిటో నిర్ణయించడం అసాధ్యం. [illegible]

వాగ్పూర్, నవం 26

కాస్మిక్ రేడియేషనులు, పోదనిలో యాత్రలుచేసే మనుష్యులకు ఆపదలు కలిగిస్తాయి.

....

మిస్టర్ రెడ్‌టేప్

(రెండవపేజి తరువాయి)

చెపాలంటే, తిలక్‌ను గురించి నాకంటె మా అమ్మాయికే ఎక్కువ తెలుసు. అక్కడినుంచి లేవడానికి అది చాలు అర్థాక్తి అని గ్రహించుకుని, లేవబోయాను. ఆయన నామీద ఆపేక్ష వొలకపోస్తూ, "ఇదుగో అబ్బాయి! నేను చెప్పిన విషయాలన్నీ అందరికీ ప్రచారం చెయ్యకు. ఒకవేళ చేసినా, నా అనలు పేరు మాత్రం చెప్పకు. కావలిస్తే మిస్టర్ రెడ్ టేప్ చెప్పాడనిచెప్పు" అన్నాడు.

కల్వ సూర్యనారాయణ

ఉస్మాన్‌గంజు హైద్రాబాదు

ఫోన్ : నెం. 62262

హైదరాబాదు, నవంబరు 25

బెల్లంజొన్నలు	76-00 82-00
చట్టిజొన్నలు	63-00 65-00
పచ్చజొన్నలు	60-00 62-00
పసుపు	105-00 138-00
కందలు	90-00 92-00
ఎర్రకందులు చిన్నవి	87-00 88-00
పెసళ్ళు	90-00 94-00
మినుములు	78-00 82-00
శనగలు	155-00 165-00
ఉలవలు	68-00 70-00
జెల్లం	38-00 50-00
సజ్జలు	60-00 72-00
తైదలు	68-00 70-00
మక్కజొన్నలు	55-00 56-00
మిర్చి	280-00 370-00
చింతపండు	150 00 240-00
ఉల్లిగడ్డ	26-00 34-00
గోధుమలు	115-00 135-00
ఎర్రగోధుమలు	105-00 110-00
నల్ల గోధుమలు	115-00 120-00
కుసువలు	105-00 107-00
నువ్వులు	170-00 205-00
ఇలాతిపల్కుచిన	120-00125-00
ఇలాతిపపెద్దది	160-00 173-00
ఆముదాలు	100-00 105-00
వత్తిగింజలు	70-00 75-00
పెద్ద కంది పప్పు	125-00 131-00
చిన్నకందిపప్పు	114-00 120-00
మినుప పప్పు	97-00 104-00
పెసరపప్పు	122-00
శిరిశనగపప్పు	120-00 125-00
ధనియాలు	205-00 250-00
ఇలాతికాయ	105-00 110-00
పల్లిమాన	30-00 30-50

శాసనమండలిలో ప్రశ్నల సమయం:

బెల్లంపల్లి ఎరువుల ఫ్యాక్టరీ మూత

హైదరాబాద్, నవం 25

విద్యాశాఖామంత్రి శ్రీ ఎ. బాలరామిరెడ్డి ముఖ్యమంత్రికి బదులు శ్రీ బి. సదాశివన్ అడిగిన ప్రశ్నకు సమాధానమిస్తూ 1944లో బెల్లంపల్లిలో స్థాపింపబడిన ఎరువులఫ్యాక్టరీని మూసివేయుటకు కారణాలను శాసన మండలిలో ప్రశ్నల సమయంలో విశదీకరించారు.

ఇందులకు ప్రధమ కారణం లోంబాయి తదితర ప్రదేశాల నుండి ముడి పదార్థాలను దిగుమతి చేయుటలో రవాణా ఇబ్బందులు, అందులకు విపరీత ఖర్చులు. రెండవది బెల్లంపల్లిలో నీటిసమస్యయి అవాసము మూడవది ఎరువుల వాడకందార్లుండు కేంద్రాలకు బెల్లంపల్లి నుండి రోడ్ సౌకర్యం లేకపోవడము ఇందుమూలముగా తయారయిన ఎరువులను వారికి పంపుటలో రవాణా ఇబ్బందులు వాల్లవది ఎరువుల్ రవాణాకు కావలసినన్ని రైలు వ్యాగన్‌లు దొరకపోవడంఅని ఆయన వెల్లడి చేశారు.

విద్యాశాఖ పునర్వ్యవస్థీకరణ

శ్రీ కూర్మాచార్యులు అడిగిన మరియొక ప్రశ్నకు సమాధానమిస్తూ జిల్లాస్థాయిలో పునర్వ్యవస్థీకరింపబడిన విద్యాశాఖలో యంత్రాంగ వ్యవహారాలను చూచుకొనుటకు ఒక్కొక్క రెవిన్యూజిల్లాకు డిప్యూటీ డైరెక్టర్ హోదాలో ఒక జిల్లావిద్యాశాఖాధికారినియమింపబడ్డాడని ప్రతి 40 లేక 50 ఉన్నత పాఠశాలకు ఒకరు వంతున పాఠశాలల పరీక్ష నిమిత్తం గెజిటెడ్ ఇన్‌స్పెక్టర్లు నియమింపబడ్డారని మంత్రి అన్నారు.

ప్రాథమ్య పాఠశాలల డిప్యూటీ ఇన్‌స్పెక్టర్లకు ఎక్కువగేడు ఇవ్వాలని గాని, ఈ స్కూళ్ళ ఇన్‌స్పెక్టర్ పదవిని గెజిటెడ్‌గా చేయవలెనని గాని ప్రభుత్వమువారు ఆలోచించడంలేదని ఆయన అన్నారు. ప్రాథమ్య పాఠశాలల ఇన్‌స్పెక్టరు విధులు జిల్లా విద్యాశాఖాధికారి విధులంతటి కఠినమైనవి కానని కూడా ఆయన అన్నారు.

బనారస్ విశ్వవిద్యాలయ సవరణబిల్లు పరిశీలన వాయిదా

న్యూఢిల్లీ, నవం 25

బనారస్ హిందూ విశ్వవిద్యాలయ సవరణబిల్లుపై చర్చను వాయిదా వేయుటకు ప్రతిపక్ష నాయకుడు హెచ్. వి. కామత్ ప్రతిపాదించినతీర్మానాన్ని నేడు లోక సభ ఆమోదించివది. యీ తీర్మానానికి అనుకూలముగా 137, ప్రతికూలముగా 51 ఓట్లు వచ్చాయి.

ఈ తీర్మానంపై ఓటింగ్ ఫలితాన్ని స్పీకర్ వెల్లడిస్తూండగా ప్రతిపక్ష పక్షులు కొందరు "సిగ్గు సిగ్గు" అని అరచారు.

....

గుజరాతి రచయిత మృతి

రాజ్‌కోట్, నవం 25

ప్రఖ్యాత గుజరాతీ రచయిత అర్జనిస్టు గుణవంత్ రాయ్ ఆచార్య నేటి ఉదయం హృద్రోగంవల్లమరణించారు. వీరి వయస్సు 65 సంవత్సరాలు. వీరు 103 గ్రంథాల వ్రాశారు.

20 వ వారం

రీగల్-హైదరాబాదు

ప్రతిరోజు 3-00, 6-30, 9-00

ఏయిర్ ఫ్రాన్సు సిబ్బంది సమ్మె

ప్యారిస్ నవం 25

ఫ్రెంచి అంతర్జాతీయవిమానయాన సంస్థ ఎయిర్ ఫ్రాన్సు పైలెట్‌లు ఎయిర్ హోస్టెస్‌లు స్టీవార్డులు 2500 మంది ఎక్కువ వేతనాల కోరుతూ సమ్మెచేయడంవల్ల నిన్న ఈ సంస్థ విమానాలు నడువలేదు.

రొడీషియా నుండి సమితి నిపుణుల ఉపసంహరణ

న్యూయార్క్, నవం 25

సమితి రొడీషియాకు పంపిన అభివృద్ధి మరియు సాంకేతిక నిపుణుల బందర్ని ఉపసంహరించుకుంటూ ఉత్తరువు చేసినది.

coal—cloth

పండుగకు పసందైన విందు

ఆకర్షణీయ రంగులలో అత్యధునాతనమైనవి మరియు అందమైన డిజైనుల శాలికట్-స్పెషల్ చీరెలు. శాలిసింథ్ చీరెలు మరియు పాప్లిన్స్, బుక్‌మర్టింగ్స్, డ్రెస్ మెటీరియల్స్, రోమ తెరలు, బ్లాంకెట్స్ మొదలగునవి.

4-1-851, అబిడ్ రోడ్, హైదరాబాద్: ఫోన్ నెం. 46852

ప్రేక్షకుల కోర్కెపై మరోపర్యాయం

నేడే సా॥ 2-30 కు గొప్ప విడుదల

అన్నపూర్ణా పిక్చర్స్:

వెలుగు నీడలు

తా: వాగేశ్వరరావు, సావిత్రి, రంగారావు, అగ్గయ్య, రేలంగి, గిరిజ,

నిర్మాత: డి. మధుసూదనరావు (బి. ఎ.)
దర్శకత్వం: ఆదుర్తి సుబ్బారావు

సంగీతం: పెండ్యాల

రమల్-హైదరాబాద్

ప్రతిరోజు 3 ఆటలు: 2-30, 6-00, 9-30

త్వరలో విడుదల

దేశరక్షణకై మన జవాన్లు చేయుచున్న శౌర్యసాహస కృత్యములు ప్రతివారికి అవగతము అగునట్లు అత్యద్భుతంగా చిత్రీకరించ బడినది.

చేతన్ ఆనంద్స్:

* హకీకత్ *

రాష్ట్రపతి పతకాన్ని పొందిన ప్రముఖ హిందీ చిత్రం

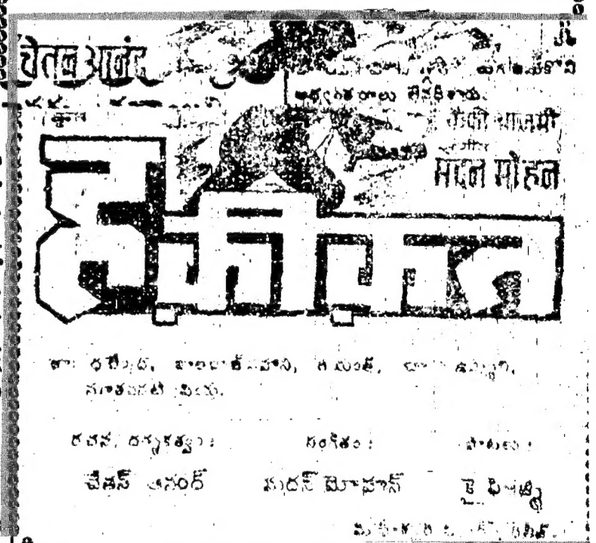

తా: ప్రదీప్‌కుమార్, కల్పన, విజయచౌదరి, రాజేంద్రనాథ్, సులోచనాఛటర్జీ, బాల్లు.

సంగీతం: కళ్యాణ్‌జీ ఆనంద్‌జీ

రాయల్ సత్యటాకీస్ హైదరాబాద్ అల్ వాల్

ఆటలు: 3-30, 6-30, 9-30

మరియు హబీబ్-బాంబేడ్

—ఆగర్ పిక్చర్స్ రిలీజ్.

6వ సంయుక్త వారం

శ్రవణపేయమైన కళ్యాణ్‌జీ ఆనంద్‌జీ సంగీతం అత్యంత సన్నిహిత స్నేహపాత్రులైన ఇద్దరు బాలికలు జీవన్మరణ ప్రేమించినగాథ

శ్రీ పిక్చర్స్:

సహేలి

తా: ప్రదీప్‌కుమార్, కల్పన, విజయచౌదరి, రాజేంద్రనాథ్, సులోచనాఛటర్జీ, బాల్లు.

సంగీతం: కళ్యాణ్‌జీ ఆనంద్‌జీ

రాయల్ సత్యటాకీస్ హైదరాబాద్ అల్ వాల్

ఆటలు: 3-30, 6-30, 9-30

మరియు హబీబ్-బాంబేడ్

—ఆగర్ పిక్చర్స్ రిలీజ్.

లీవ వారం

ఈ గూఢచారిత్వపు పాసాసోపేతమైన చిత్రంలో ఓ. ఎస్. ఎస్. 117 గూఢచారిగాధను చూచి ఆనందించండి.

ప్యానిక్ ఇన్ బాంగ్‌కాక్

(టెక్నికలర్ - ఫాన్‌స్కోప్)

(O. S. S. 117)

(వయోజనులకు మాత్రమే)

తా: పైర్ ఎంజెలి, కెర్విన్ మాథ్యూస్, రాబర్టు హోసేన్.

నౌరంగ్-హైదరాబాద్

ఆటలు: 3-30, 6-30, 9-30

అద్భుతాకర్షణ

ఎలిజబెత్ రాణి ఇండియాలో పర్యటించిన 7 కిలర్ కలర్ చిత్రం.

-విజయ రిలీజ్

నేడు మ॥ 11-30 గం.కు గొప్ప విడుదల

శా॥ కాంతారావు, నాగభూషణం, బాలకృష్ణ, రాజ బాబు, ధూళిపాళ, ఎ. వి. సుబ్బారావు, జగ్గారావు; రాజశ్రీ, ఉదయశ్రీ, వాణిశ్రీ.

ప్రభాత్ -హైదరాబాద్ మనోహర్ -సికింద్రాబాద్

నేడు, రేపు, ఆదివారం 4 ఆటలు: 11-30, 2-30, 6-00, 9-30

మార్కండేయ- వరంగల్

నేడే మధ్యాహ్నం 12-15 గంటలకు గొప్ప విడుదల

చలనచిత్ర రంగంలో మైలురాయి....ప్రణయ సన్నివేశాలతో చిత్రీకరించిన సాంఘిక చిత్రం.

కాశ్మీర్‌లోని సుందర ప్రదేశములలో రంగులలో చిత్రీకరించబడింది.

హిరన్ ఖిరాన్:

జబ్ జబ్ ఫూల్ ఖిలే

(ఈస్ట్‌మన్ కలర్)

దర్శకత్వం: సూరజ్ ప్రకాష్ నిర్మాణం: చేతన్ సంగీతం: కళ్యాణ్‌జీ ఆనంద్‌జీ

శా: నంద, శశికపూర్, ఆగ, బి. బి. థల్లా, మమ్మి, బేబిఫరీద.

దిల్షాద్ హైద్రాబాద్ అలంకార్ సికింద్రాబాద్

నేటినుండి ఆదివారం వరకు 4 ఆటలు:
12-15, 3-15, 6-15, 9-30

మరియు ప్రకాష్ - గుల్బర్గా

-దిల్షాద్ రిలీజ్

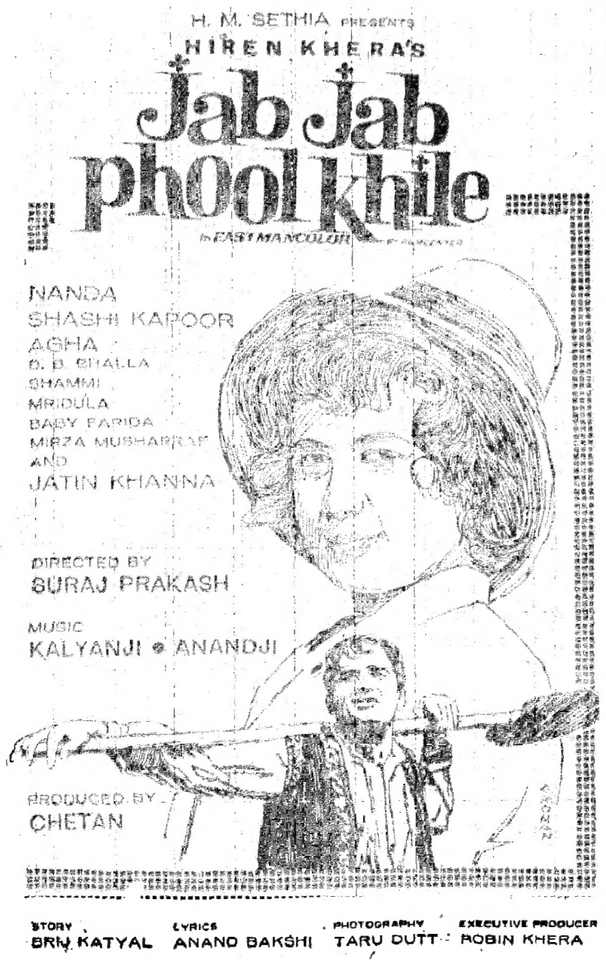

ఉస్మానియా బి.కాం 1,2 పరీక్షల ఫలితాలు

గత సెప్టెంబరు, అక్టోబరుల్లో జరిగిన ఉస్మానియా బి. కాం 1,2 పరీక్షల ఫలితాలు దిగువ ఇవ్వబడుతున్నాయి.

పార్టు I

ద్వితీయశ్రేణి:- 3600 1 5 62 4247;

కృతార్థులైనవారు:3261 3369 74 78 3562 66 67 68 74 75 76 77 79 80 81 83 84 86 87 88 94 95 99 3602 3 4 7 10 12 13 48 72 3725 26 30 43 44 51 3997 4014 64 4160 66 4249 81 82 83 4334 35.

పార్టు II

ప్రథమశ్రేణి: మెరిట్ వారిగా 3836 ఎ. వెంకట కృష్ణన్, 3879 మంగల రాజమన్నార్. 3826 కె సాంబశివశాస్త్రి.

ద్వితీయశ్రేణి: 3323 3466 3631 38 96 3788 3820 24 78 82 84 88 89 91 3963 68 75 4075 4130 31 4380.

కృతార్థులైనవారు:- 3301 3 14 15 17 20 26 38 3438 49 53 67 77 83 94 3513 3620 24 25 26 28 33 34 36 37 3815 37 42 45 71 74 75 76 77 83 85 87 90 92 94 95 96 97 3966 69 72 73 76 4074 98 4132 36 4214 17 69 72 4313 83.

ఈసంవత్సర ఫలితాలు తర్వాత ప్రకటిస్తారు:- 3440 59 61 3635 4837 4220 4356.

ఇరవయి రూపాయల నోట్లు

విడుదలకు ప్రభుత్వఅనుమతి

న్యూఢిల్లీ, నవం 25

20 రూపాయల విలువగల నోట్లను అమ్మివేసి విడుదల చేయుటకు రిజర్వు బ్యాంక్ ఆఫ్ ఇండియాకు ప్రభుత్వము అనుమతి ఇచ్చినదని ఆర్థిక మంత్రి శ్రీ టి. టి. కృష్ణమాచారి నేడు లోకసభలో తెలిపారు.

1966 సంవత్సరం ఆహార అవసరాలు

పునః పరిశీలన అవసరమని శ్రీ రోశయ్య హెచ్చరిక

హైదరాబాదు, నవంబర్ 25

1966 సంవత్సరం మన రాష్ట్రంలో ఉత్పత్తియగు పంటనుమనకు కావలసిన ధాన్యము, ప్రభుత్వము వెంటనే పునః పరిశీలించినగాని మనము ఇతర రాష్ట్రాలకు ఎంత ధాన్యాన్ని ఎగుమతిచేయగలమను విషయమై ఒక తీర్మానానికి రాలేమని ఆంధ్రప్రదేశ్ విద్యుత్తు మిల్లుల యజమానుల సంయుక్త కార్యదర్శి శ్రీ కె. రోశయ్య అన్నారు. శ్రీ రోశయ్య ఒక ప్రకటనచేస్తూ మన రాష్ట్రంలో తూర్పుపశ్చిమ గోదావరి కృష్ణా, గుంటూరు ఈ నాల్గు డెల్టా జిల్లాలు మినహా దాదాపు అన్ని ప్రాంతాల్లో పంటలు నాశనమయ్యాయను విషయము నిర్వివాదాంశము అని అన్నారు. ఈ నాల్గు డెల్టా జిల్లాలలో గూడా మెరక ప్రదేశాల్లోని పంటలు పాడైపోయాయి. ఇంతకుపూర్వము 71లక్షల ఎకరాలలో పంటపండగా 6 లేక 7 లక్షల టన్నుల ధాన్యాన్ని, మన అవసరాలు తీర్చుకొని, ఇతర రాష్ట్రాలకు ఎగుమతిచేస్తూ యుంటిమి. ఈ సంవత్సరం 8 లక్షల ఎకరాల భూమికి మాత్రము దాదాపుగా నీటి సప్లయి ఉన్నదని, మిగత 40 లక్షల ఎకరాలలోని పంట నీటి వసతి లేక పాడైపోయిందని, కాబట్టి ఈ సంవత్సరం ప్రభుత్వ లెక్కలమీద ఆధారపడక వాస్తవికపంటనుఆధారంగాచేసికొని మనమెంత ధాన్యం ఉంచుకోవాలి ఎంత ధాన్యం ఇతర రాష్ట్రాలకు రవాణా చేయుటకు వీలౌతుందన్న విషయాన్ని నిర్ణయించుకోవాలని ఆయన హెచ్చరించారు. ఈ విషయాన్ని సకాలంలో తెల్పని యెడల 1966 సంవత్సరం మన అధికాహారోత్పత్తి రాష్ట్రానికి కూడా గడ్డు సమస్యగా పరిణమించగలదని ఆయన అన్నారు.

సైసూర్యా హోమియోపతి కళాశాలకు కేంద్ర రైల్వే హమాలీల విరాళం

హైదరాబాద్, నవం 25

సైసూర్యా స్వీపర్క సంఘ కార్యదర్శి శ్రీ యన్. కృష్ణారావు కేంద్ర రైల్వే హమాలీల కార్మిక సహకార సంఘం వారు డాక్టర్ సైసూర్యా హోమియోపతి కళాశాల నిధికి 1500 రూపాయలు విరాళముగా ఇచ్చారని వెల్లడి చేశారు.

కళాశాల ప్రారంభము విషయము వివిధ విషయాలు పరిశీలింపబడుతున్నాయని, క్లుప్త అధ్యయన కోర్సులకు సంబంధించిన తరగతులు ఈనెల 21 తేదీ నుండి ప్రారంభింపబడి నారాయణగూడా కేశవ మెమోరియల్ పాఠశాలయందు జరుపబడుతున్నాయని శ్రీ రావు వెల్లడి చేశారు. మొదట వెల్లడి చేసిన విధంగా ఈ తరగతులు థియసాఫికల్ సంఘం హాలులో జరుగడంలేదు.

ధాన్యపు లెవీ విధానం

కాంగ్రెసుపార్టీ శాసన సభాసభ్యుల సమావేశంలో శ్రీసుబ్బారెడ్డి వివరణ

హైదరాబాద్, నవం 25

నిన్న కాంగ్రెసుపార్టీ శాసనసభ్యుల సమావేశములో ఆహార శాఖా మంత్రి శ్రీ ఏ. సి. సుబ్బారెడ్డి మాట్లాడుతూ ధాన్యపు లెవీపద్ధతి విశదీకరించారు.

ఈ లెవీపద్ధతి ప్రకారము ధాన్య సేకరణ శాసనీయ ఆహార సంస్థ వారు చేస్తామని ఒప్పుకున్నారని, ఇట్లు సేకరింపబడిన ధాన్యము ఏ జిల్లాకు సంబంధించింది ఆ జిల్లాలోనే నిల్వచేయబడి స్థానిక ప్రజలకు మొట్టమొదట సప్లయి చేయడుననిఅన్నారు.

తనిఖీ కేంద్రాలు ఏర్పాటుచేసినప్పటికి దొంగరవాణాలు జరుగుతున్నందున లెవీపద్ధతి పరిశీలము ధాన్య సేకరణ మొట్టమొదటి సరిహద్దు ప్రాంతాలలో జరుగునని మంత్రి అన్నారు.

ప్రభుత్వమువారు 8 లక్షల టన్నుల ధాన్యాన్ని ఆదవు నిల్వలుగా పెట్టదలచారని ఈ నిల్వలను రాష్ట్రములోని వివిధ గోదాములలో నిల్వచేయబడునని మంత్రి తెలియ చేశారు.

రాబోవు అనవరిలో హైదరాబాద్‌లో రేషనింగు ప్రారంభించి నప్పుడు పరిసర జిల్లాలలో ధాన్యసేకరణ చేయబడునని మంత్రి అన్నారు-

కాటకపరిస్థితు లేర్పడిన ప్రదేశాలలో పంట నాల్గవదాల పంటకు తగ్గిన అట్టి ప్రదేశాలలో ధాన్యసేకరణ వుండదని, 8 అణాలు మొదలు కొని 8 అణాలవంట ఉండు ప్రదేశాలలో ధాన్యసేకరణ విషయమై కలెక్టర్లతో సంప్రదింపులు జరుగుతున్నాయని అరున పార్టీసభ్యులకు నివేదించారు-

గ్రామీణ ప్రాంతాలలో సూక్ష్మ ప్రాయంగా రేషనింగు ఏర్పాటు చేసినప్పుడు దానిని అమలు జరిపించు అధికారము పంచాయత్ సమితుల కివ్వాలని కాంగ్రెసు సభ్యులుకోరారు.

నిర్బంధ సైనిక శిక్ష

(మొదటి పేజీ తరువాయి)

గుంటూరులోని జిన్నా టవర్‌కు అబ్దుల్ హమీద్ టవర్‌అని నామకరణ చేయాలని అనసంఘ నాయకులు సూచించారు.

శ్రీ ఎర్రం సత్యనారాయణ మాట్లాడుతూ వీర మరణము పొందిన జవాన్ల భార్యలకు, అనాథలకు అన్నివిధాల సహాయం అందించాలని, ప్రజలు బంగారంబాండ్లల్లో ఎక్కువగా బంగారాన్ని మదుపుపెట్టాలని విజ్ఞప్తి చేశారు.

శ్రీ మక్దుంమొహియుద్దీన్ చర్చలో పాల్గొంటూ ఆంగ్లో-అమెరికన్ దేశాలతో కుట్రపన్ని పాకిస్తాన్ దురాక్రమణకు పాల్పడిందని, భారతఆలీనవిధానంపట్ల బ్రిటన్-అమెరికాలకు అసూయ ఇంకిందనిఅన్నారు.

అగ్రరాజ్యాలమధ్య విరాయుధీకరణపై ఒప్పందంకుదరనిపక్షంలో భారత్ తన స్వంత అణు బాంబులను తయారు చేయాలని శ్రీమజుమ్దార్ చెప్పారు.

ఇండో-పాక్ వివాదంలో భారత ప్రజల సమైక్యతను ప్రదర్శించి పాక్‌కు తనసైనికశక్తి విచూపించిందని శ్రీ అబుయూసుఫ్ అభివర్ణించారు.

వీరసైనికుల మృతిపట్ల ముందు సభ్యులు రెండు నిమిషాలపాటు నిలుచొని మౌనాన్నిపాటించి తమ శ్రద్ధాంజలిని సమర్పించారు.

ప్రదర్శన కేంద్రాలన్నిటిలో అమోఘమైన స్వాగతం!

ఆడబ్రతుకు

జెమినీ వారి మహత్తర తెలుగు చిత్రం

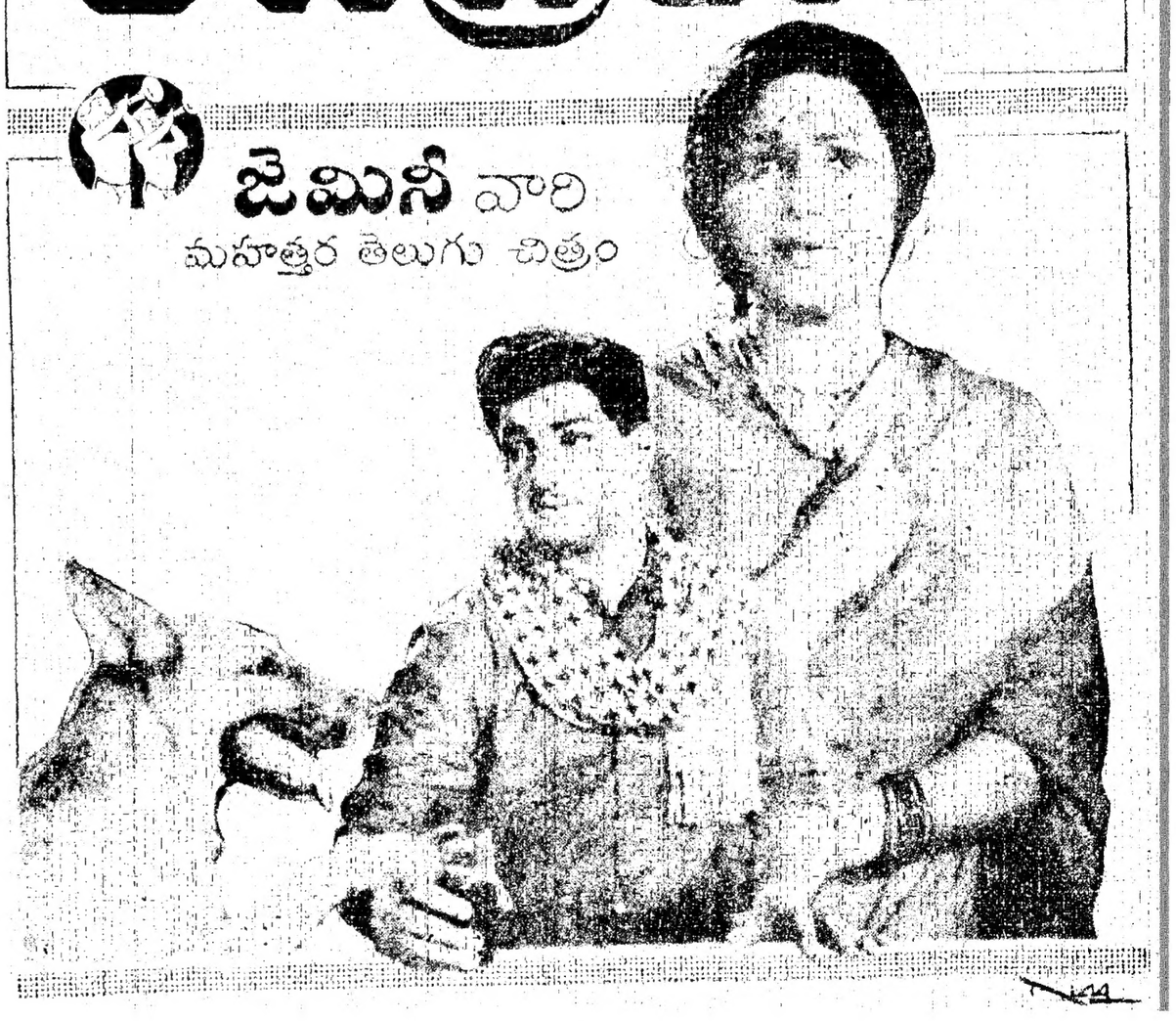

దీపక్ - నటరాజ్ - రాజరాజేశ్వరి
(హైదరాబాద్) (సికింద్రాబాద్) (వరంగల్)

ప్రతిరోజు 3 ఆటలు: 2-45, 6.00, 9-30

Distributors: GEMINI PICTRES CIRCUIT (P) Ltd, Sec'bad & NAVAYUGA FILMS, Vijayawada.

Edited printed and published by N. Narotham Reddy M. A.
for the Golkonda Publications Ltd Hyderabad A. P.